

# Alue

■ Kaikki vastaajat (N = 994)

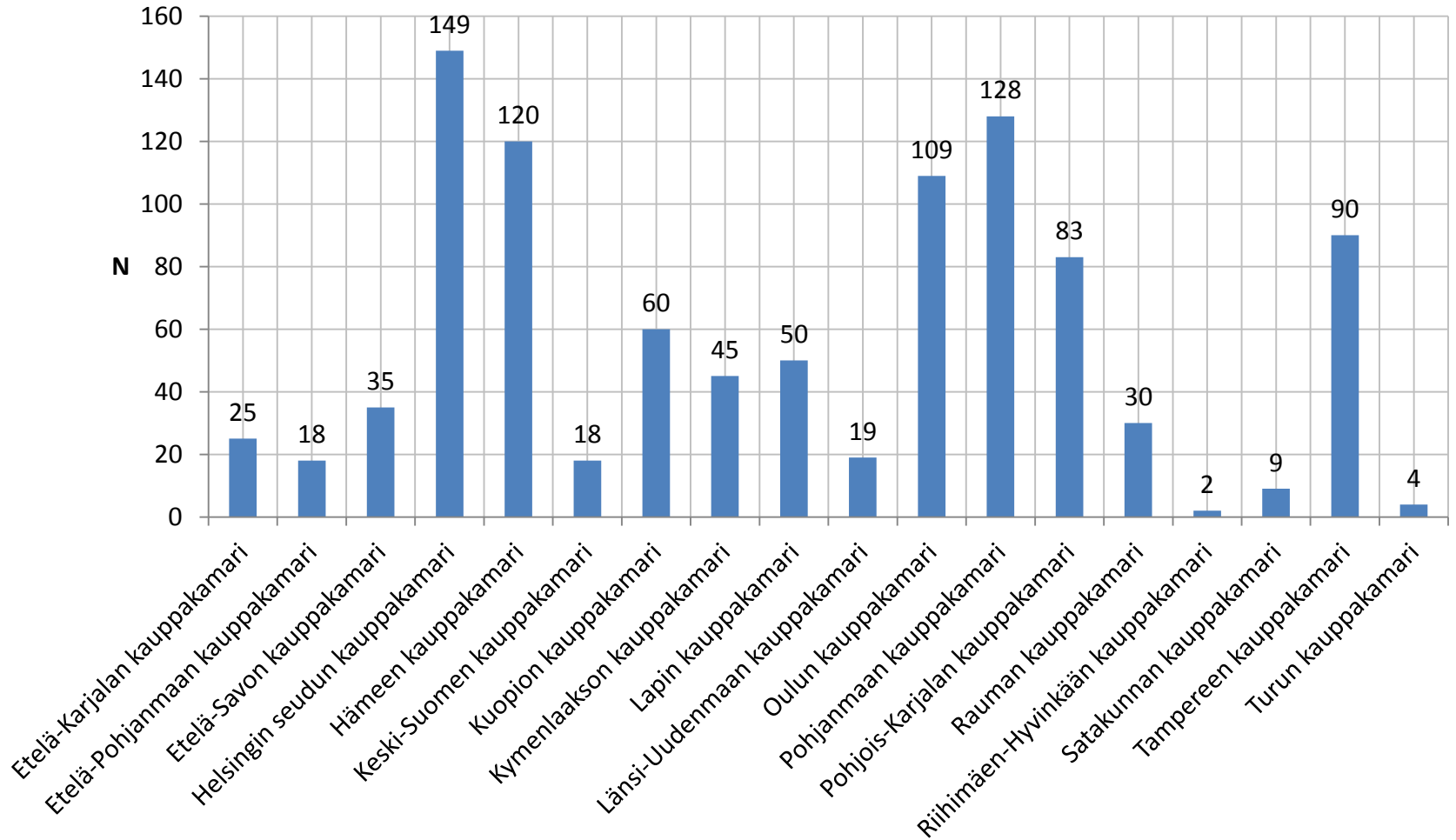

# Asema organisaatiossa

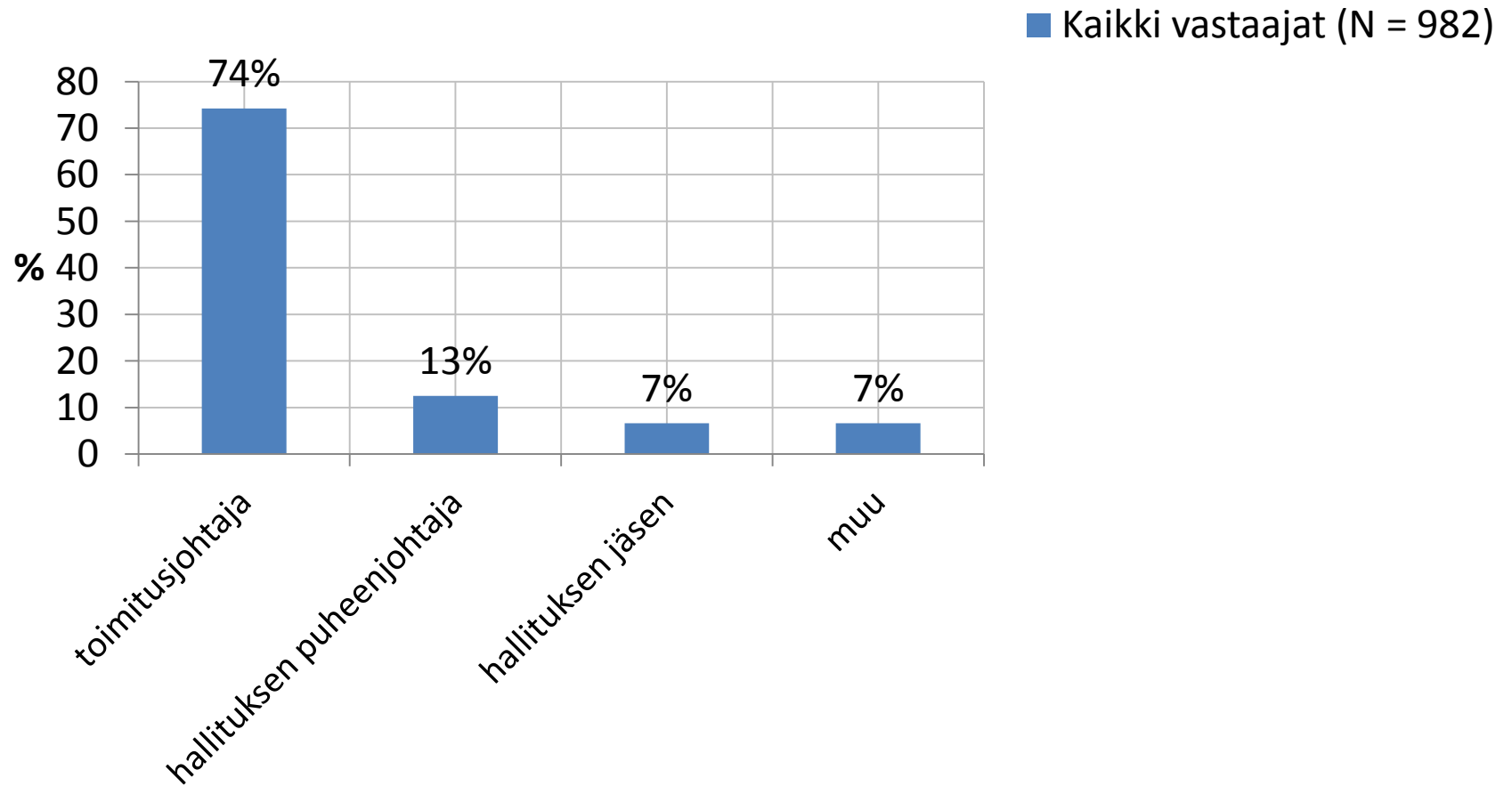

# Yrityksesi henkilöstömäärä

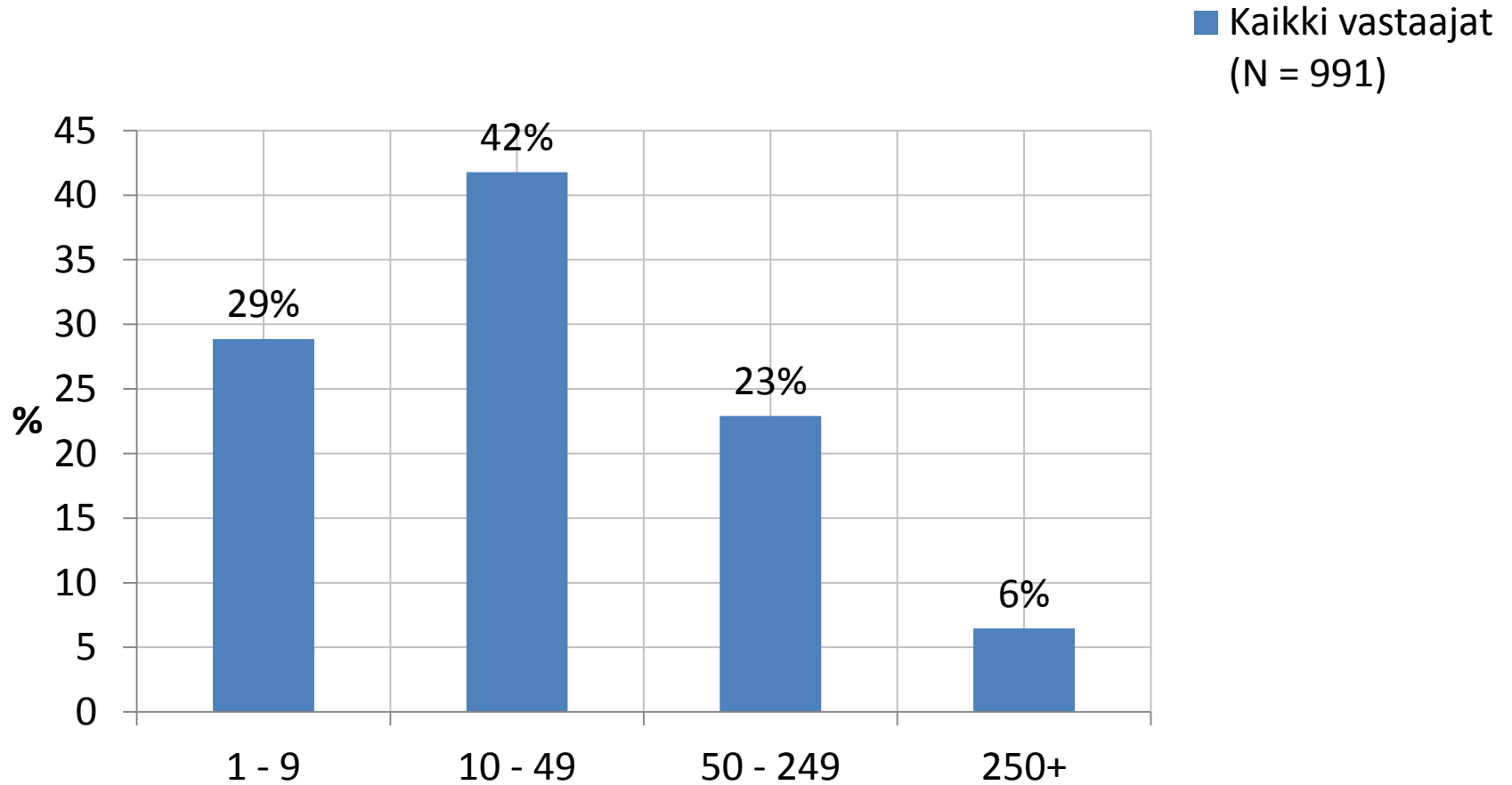

# Varsinaisten jäsenten lukumäärä hallituksessa

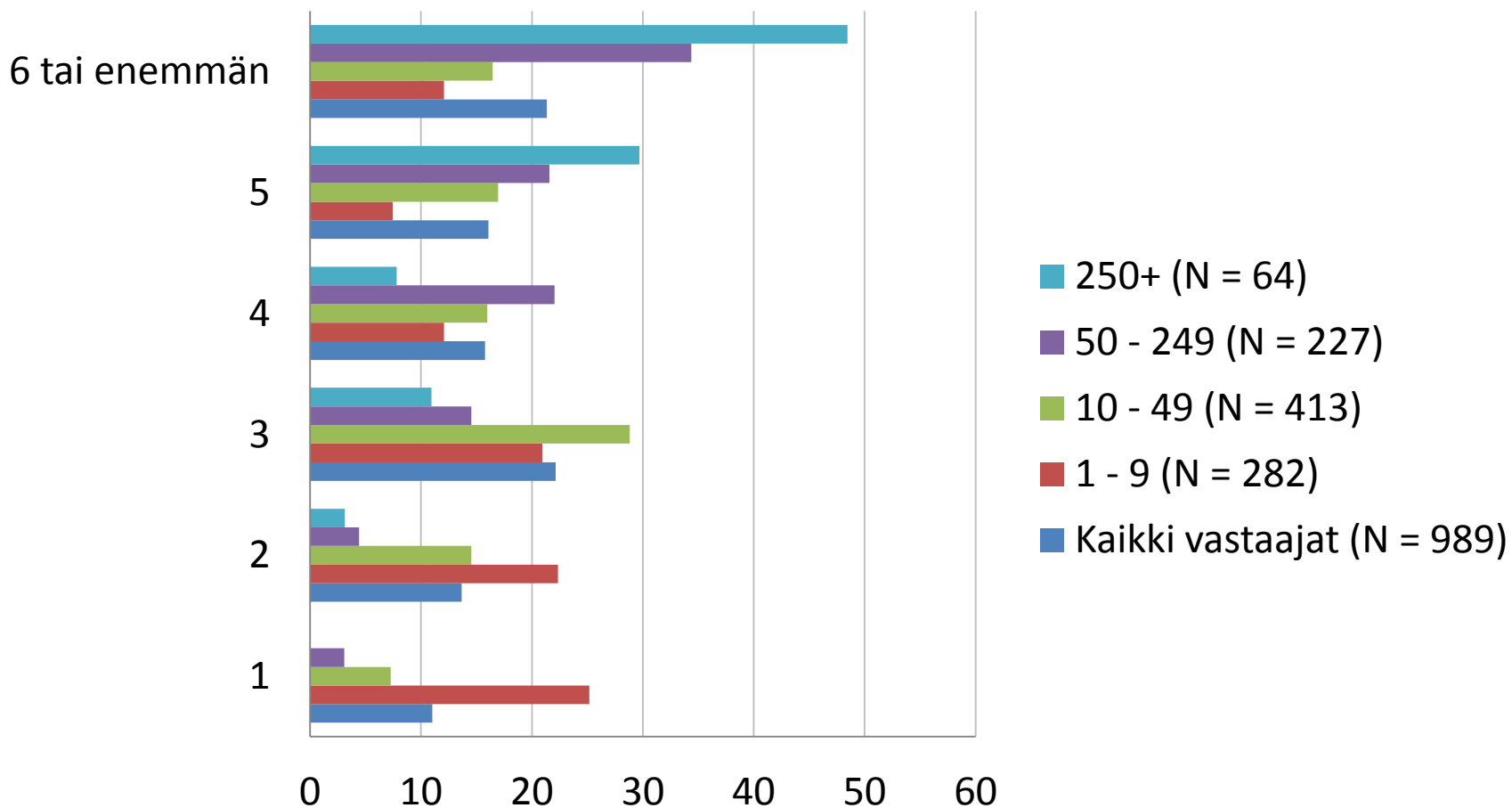

# Hallituksen varajäsenet ja jäsenten sukupuoli

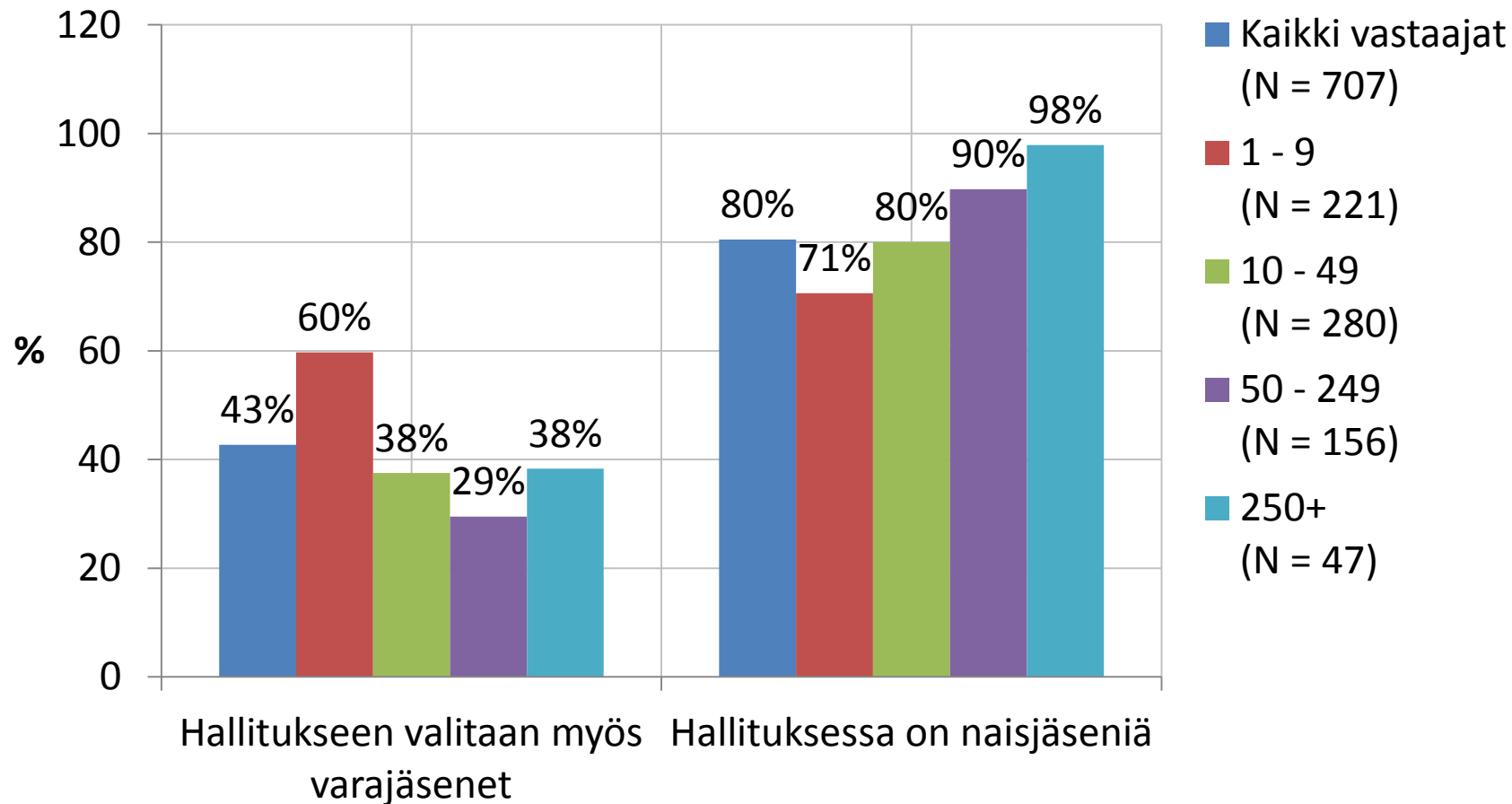

# Ulkopuolisten jäsenten määrä hallituksessa

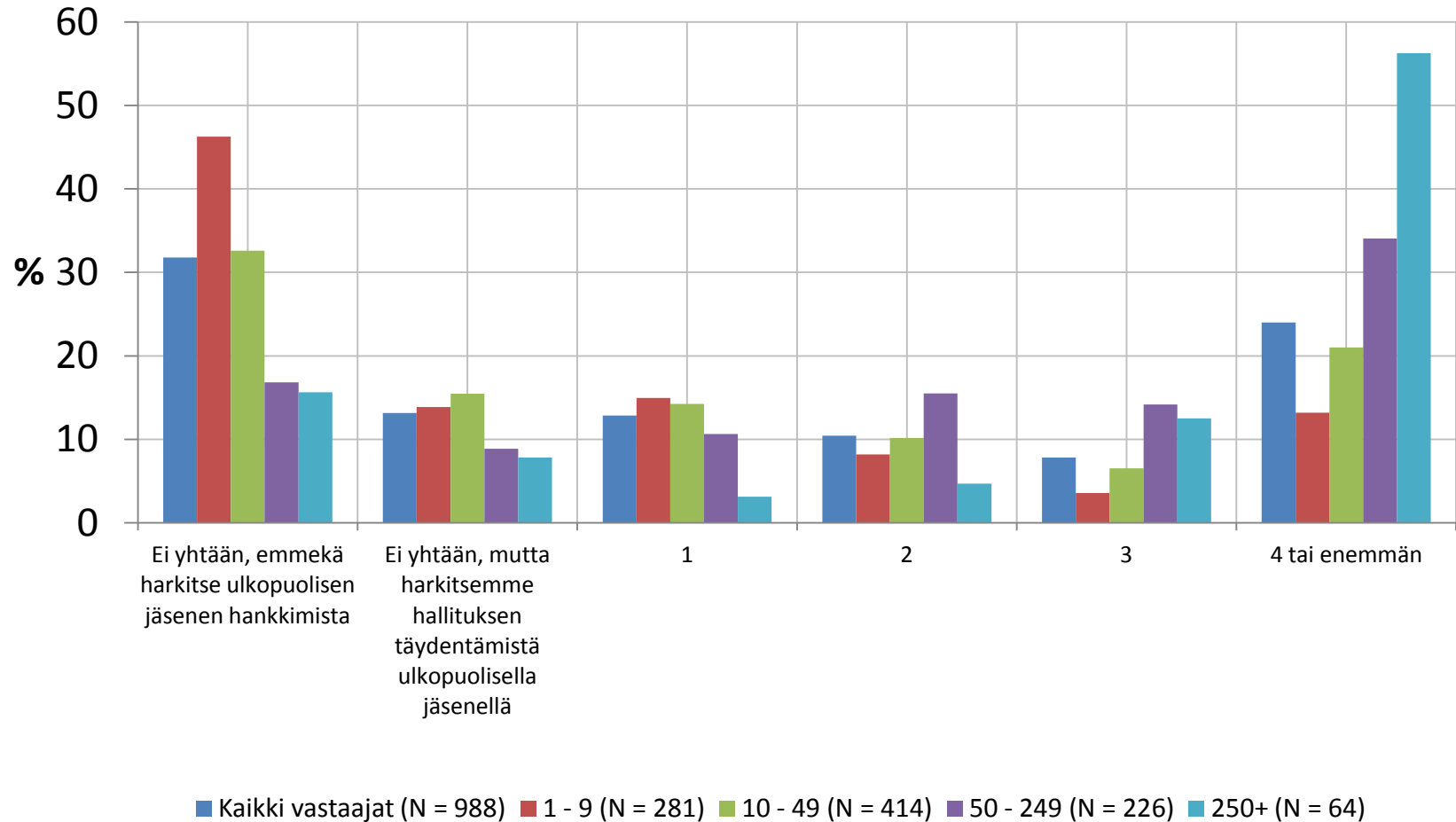

# Hallituksen ulkopuolisten jäsenten tausta

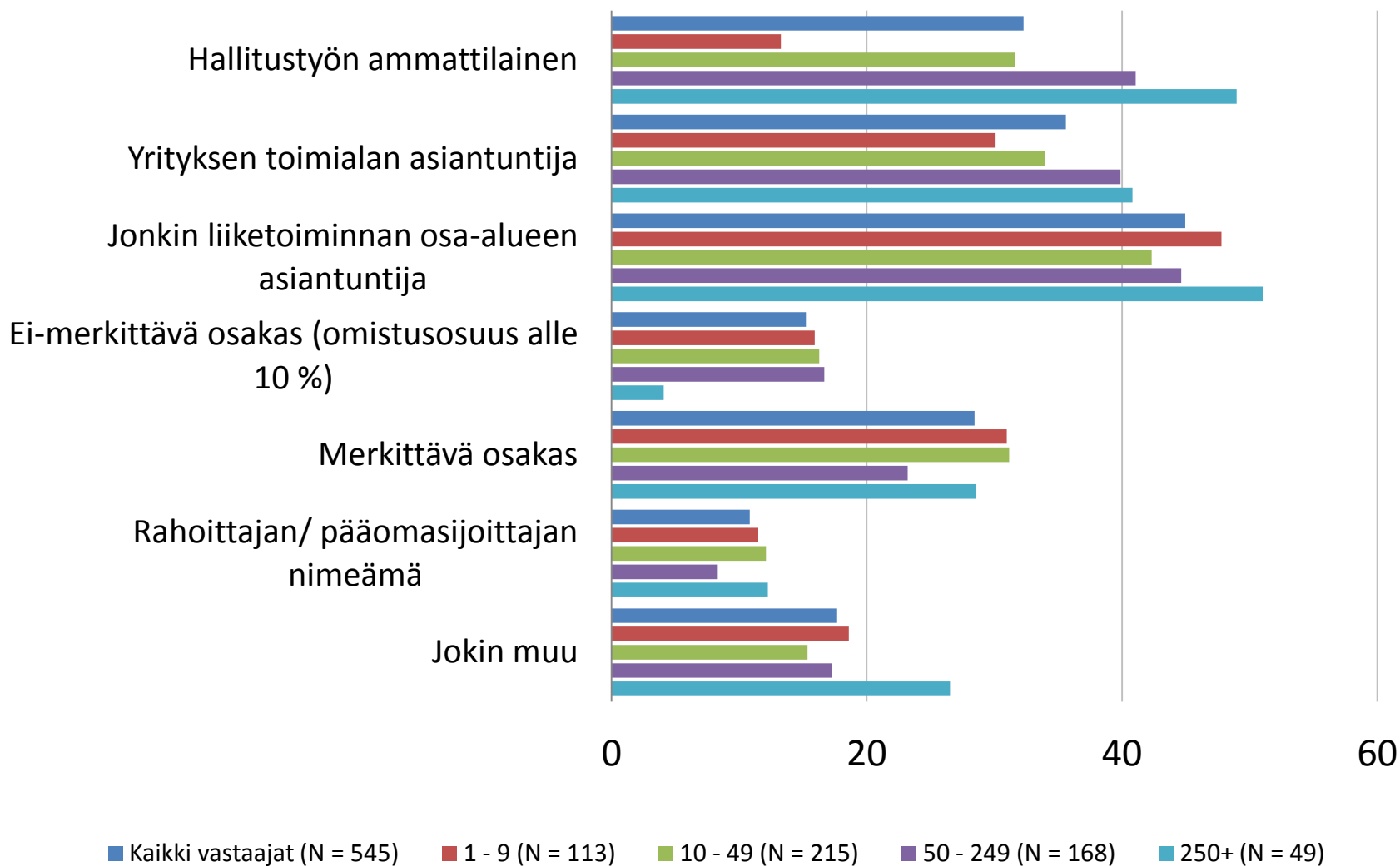

# Tyytyväisyys hallituksen ulkopuolisten jäsenten toimintaan

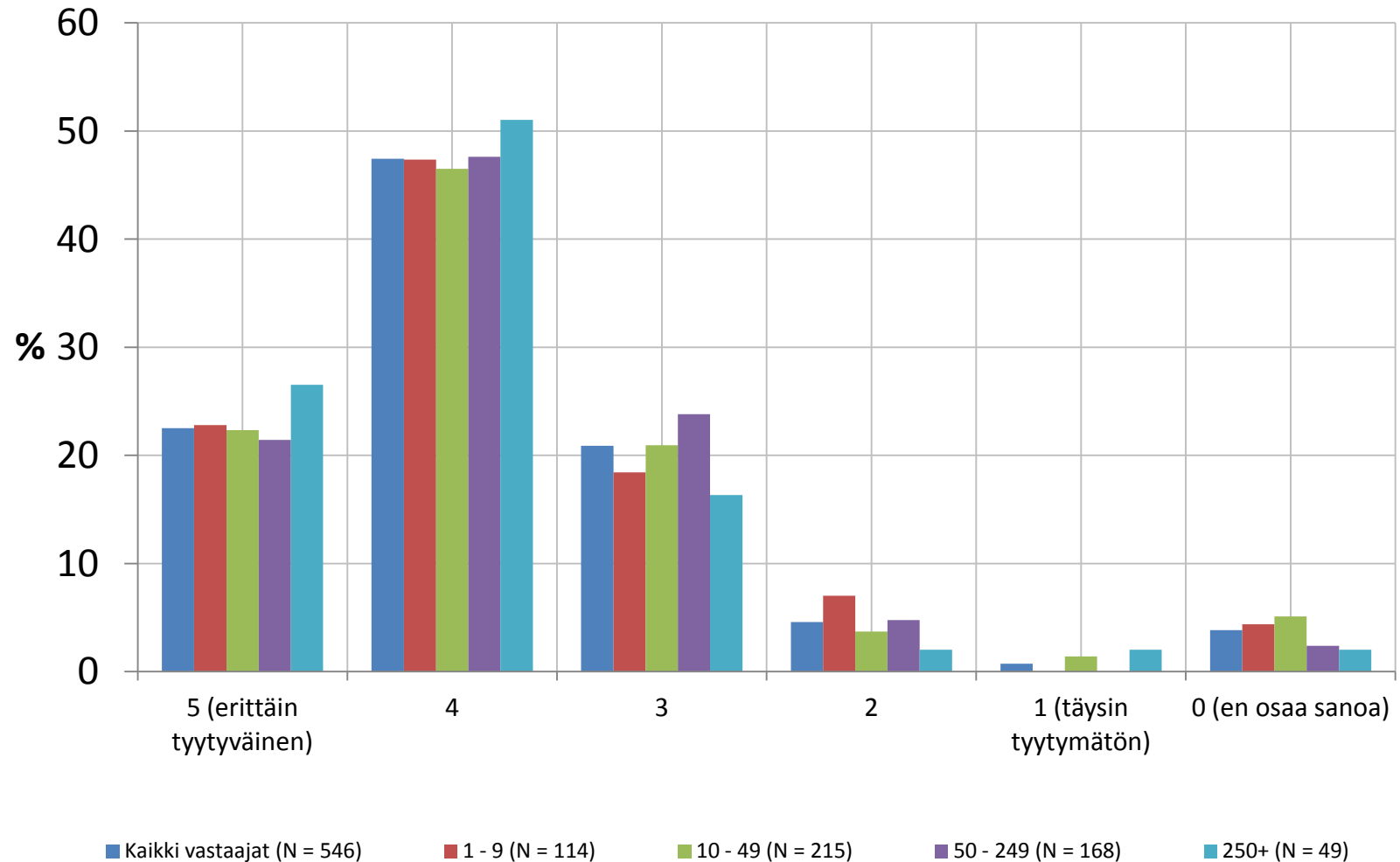



# Hallituksen kokousten määrä vuodessa

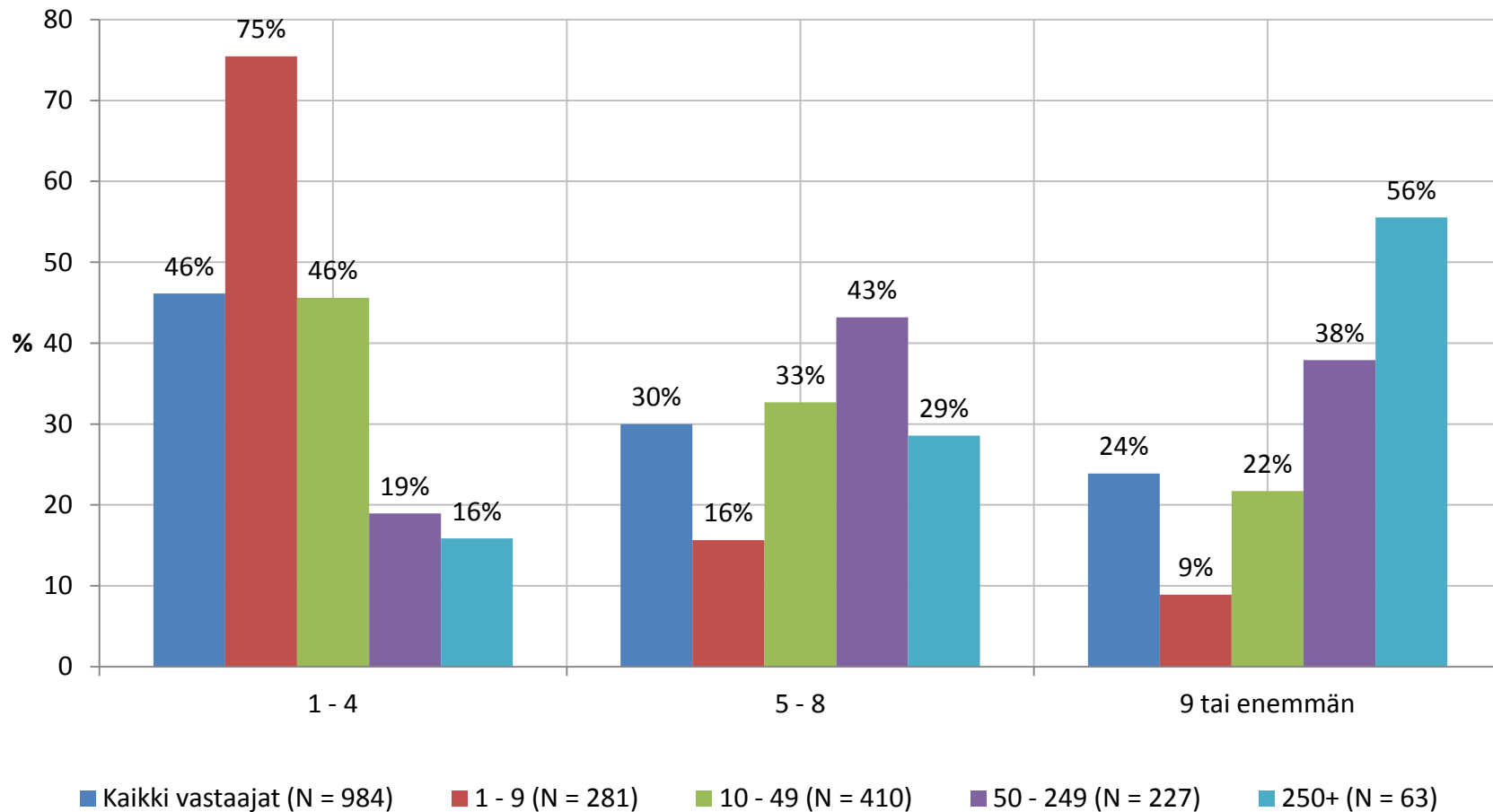

# Hallituksen työskentelyn organisointi

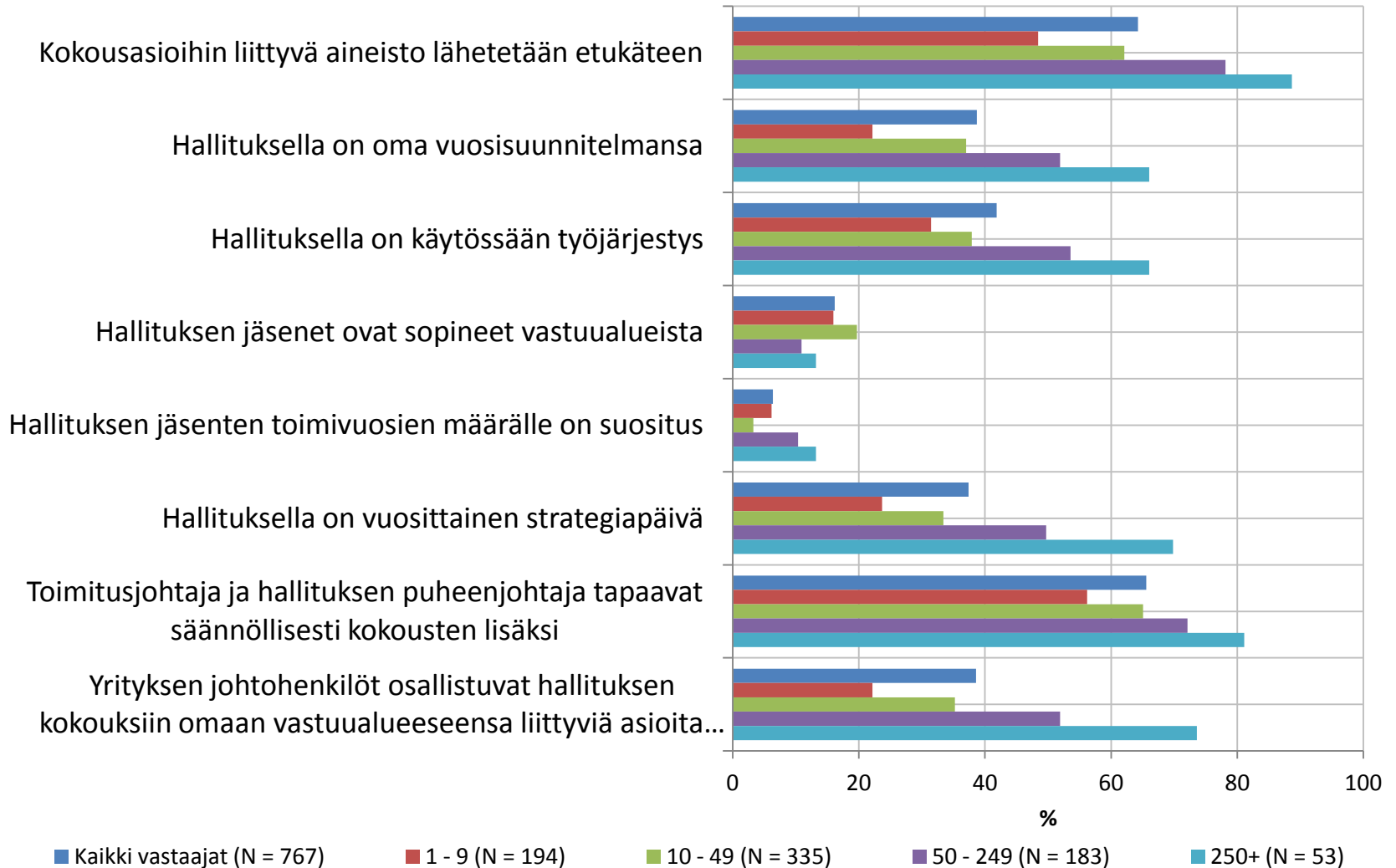

# Hallituksen kokousten tehokkuus kaikki vastaajat

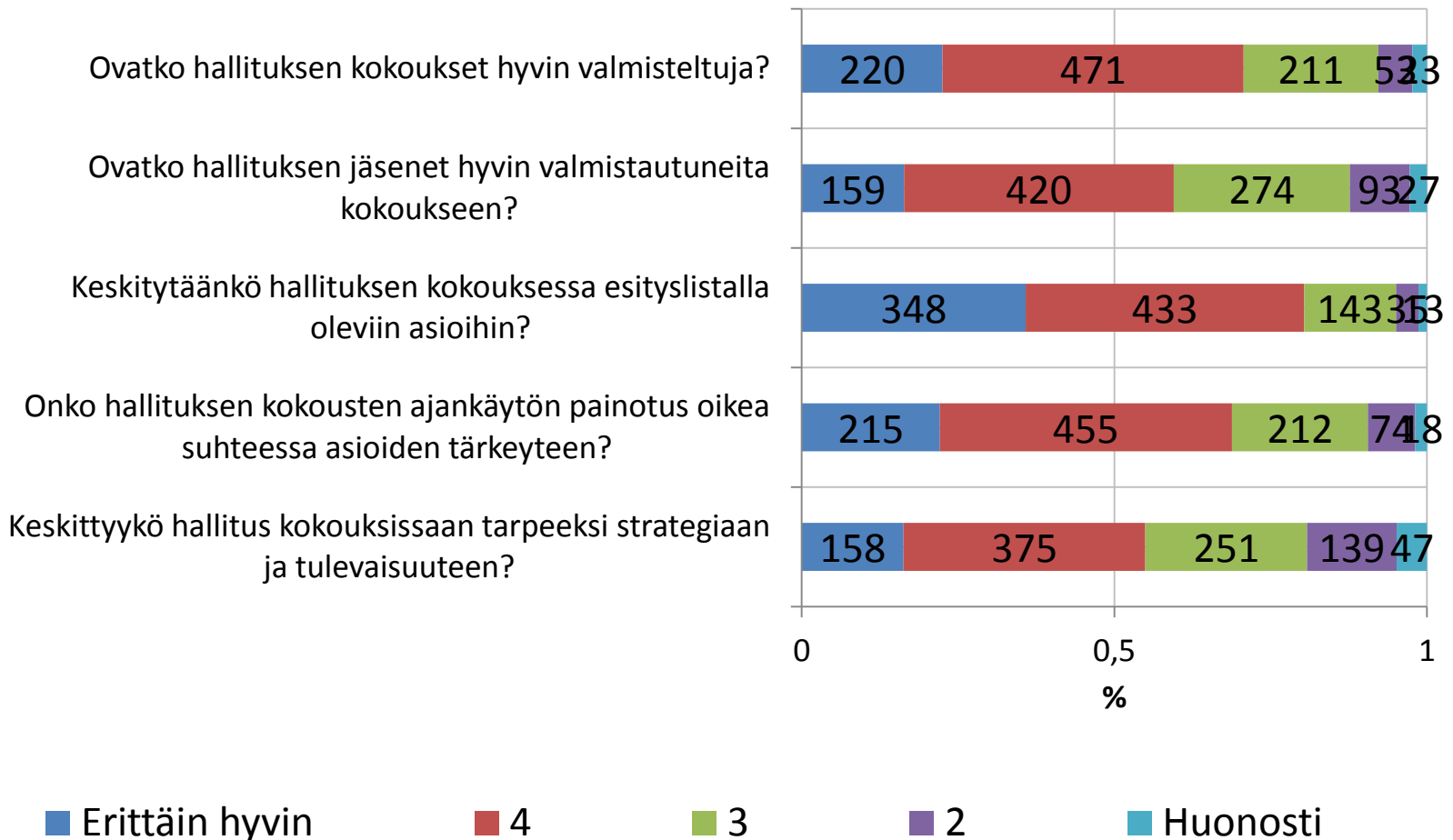

# Hallituksen kokousten tehokkuus – 1-9

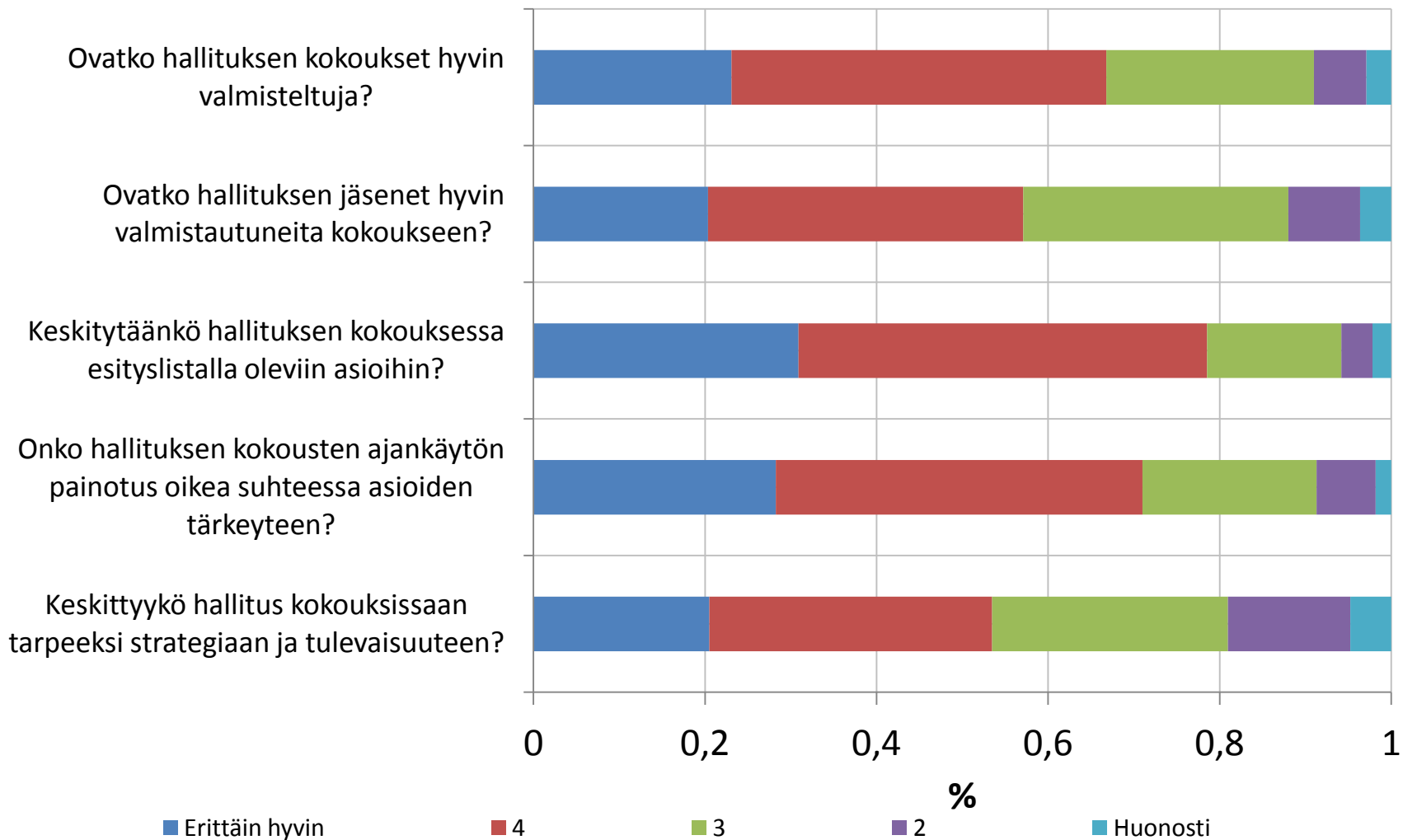

# Hallituksen kokousten tehokkuus – 10-49

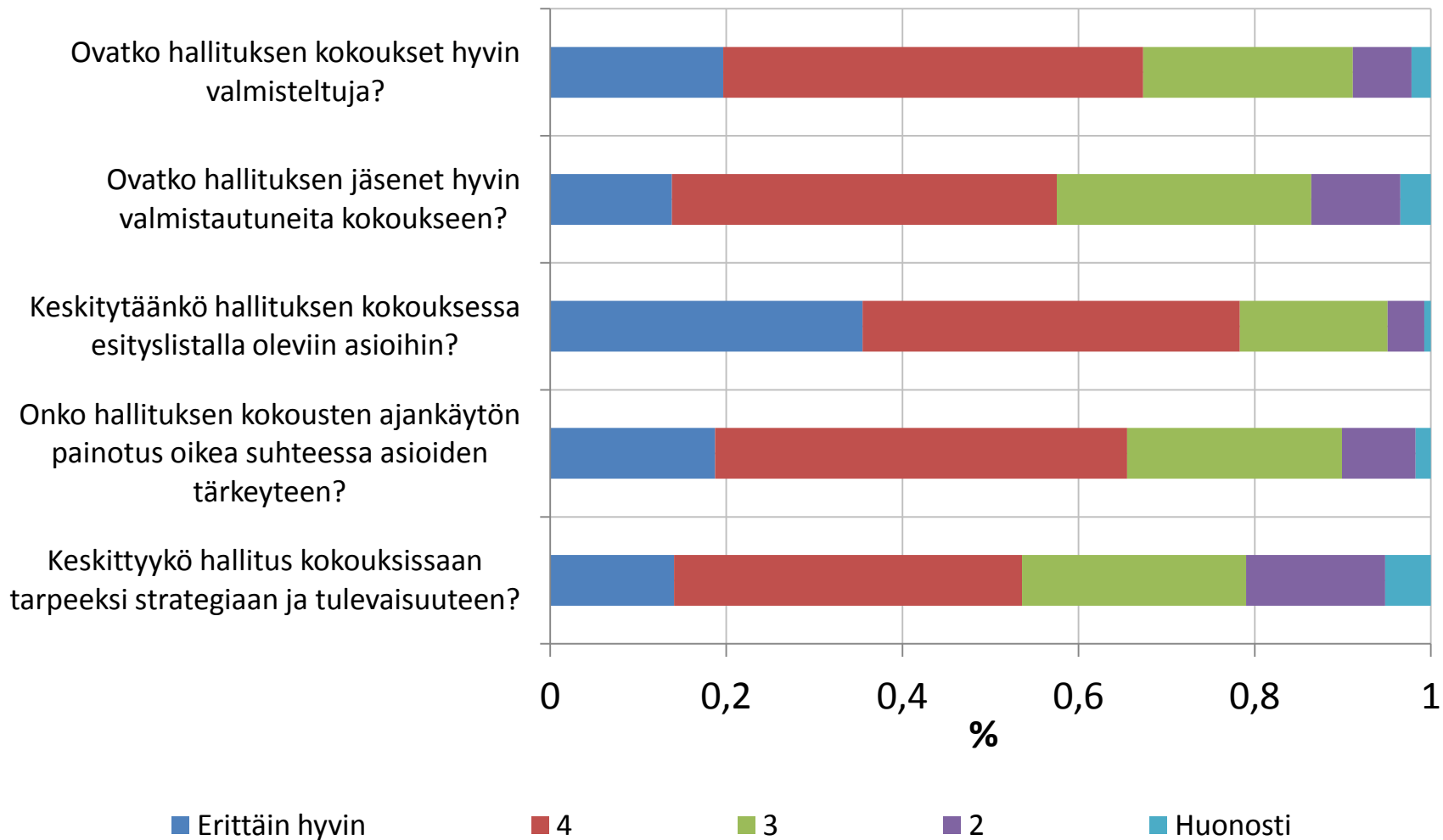

# Hallituksen kokousten tehokkuus – 50- 249

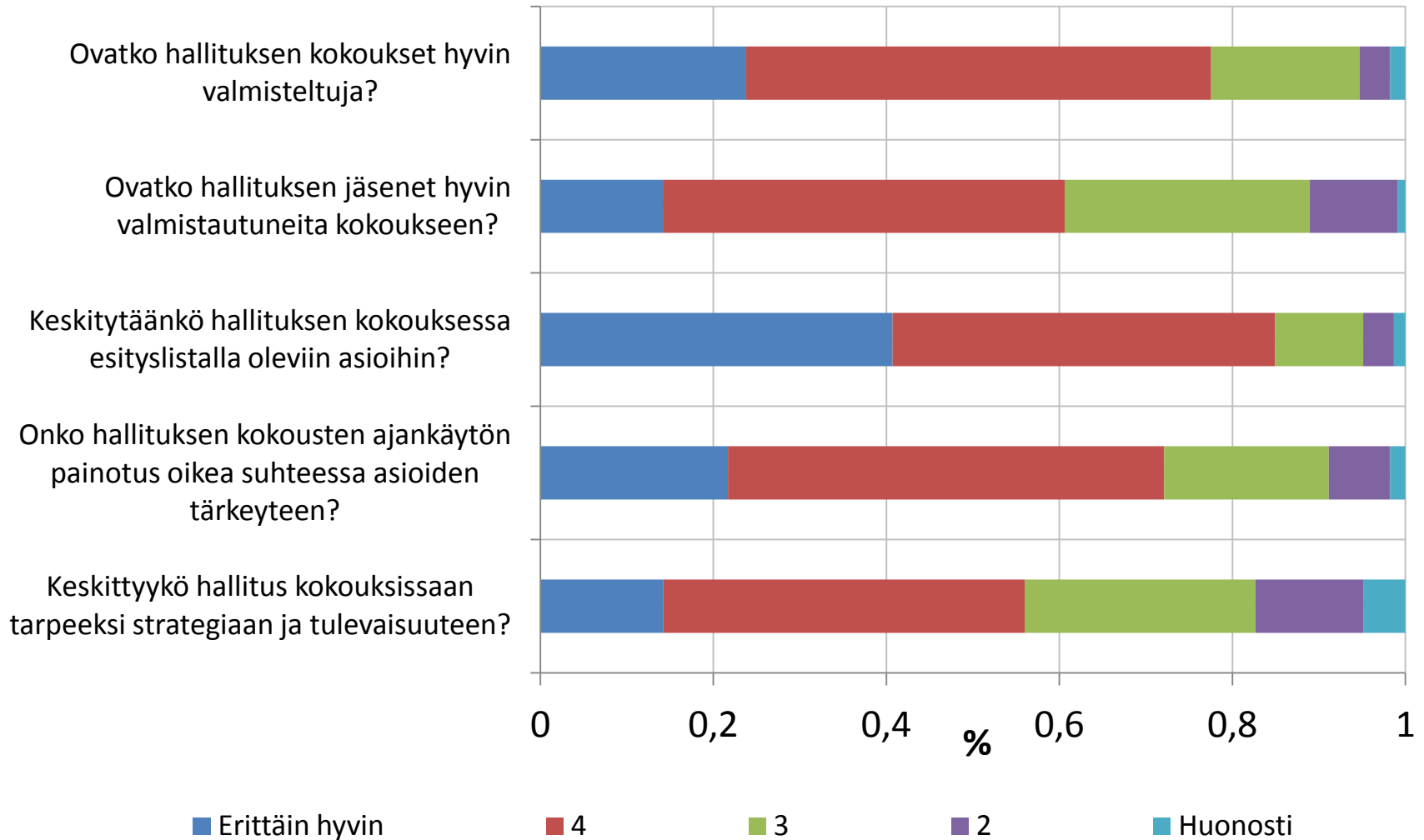

# Hallituksen kokousten tehokkuus – 250+

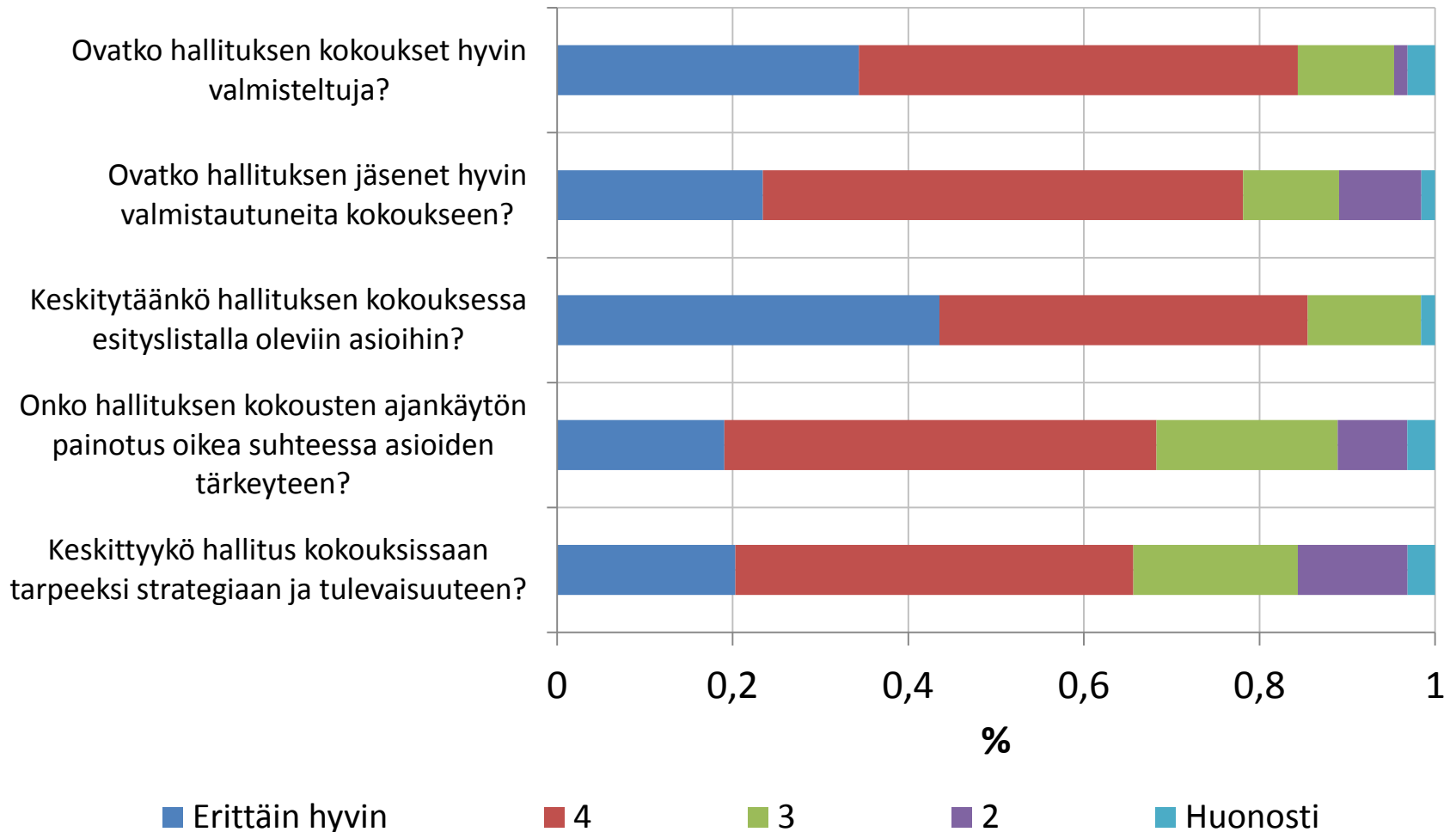

# Johtohenkilöiden ja/tai hallituksen jäsenten osallistuminen hallitustyöskentelykoulutukseen

Kaikki vastaajat

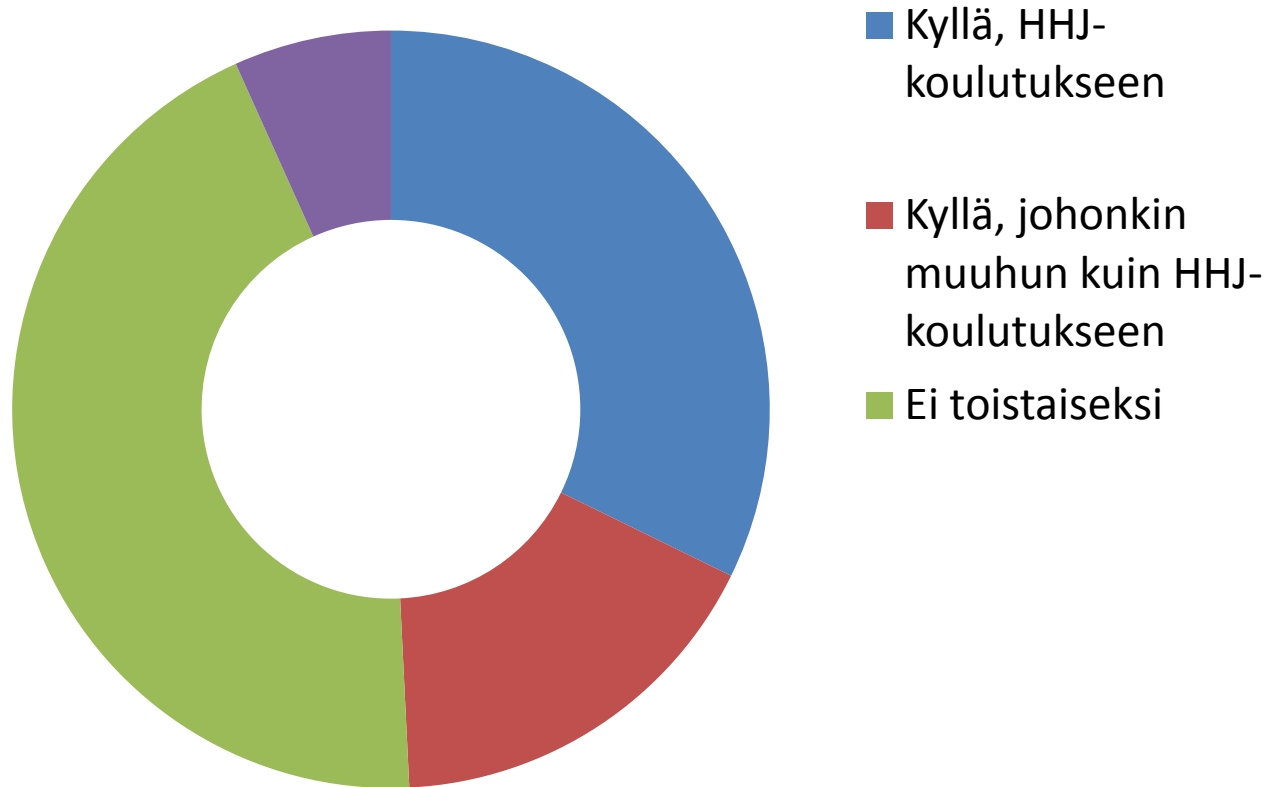



# Johtohenkilöiden ja/tai hallituksen jäsenten osallistuminen hallitustyöskentelykoulutukseen 1-9

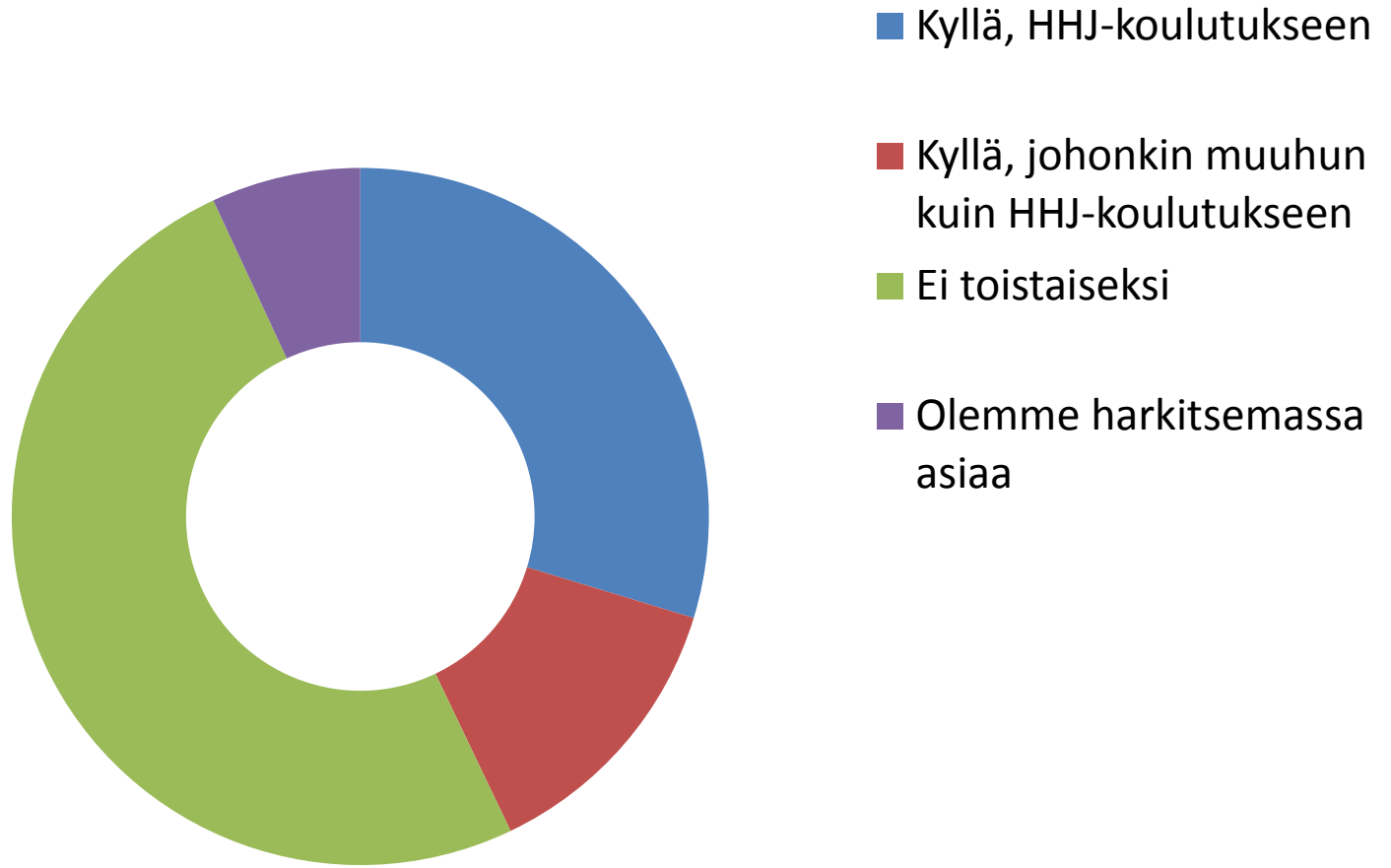

# Johtohenkilöiden ja/tai hallituksen jäsenten osallistuminen hallitustyöskentelykoulutukseen 10-49

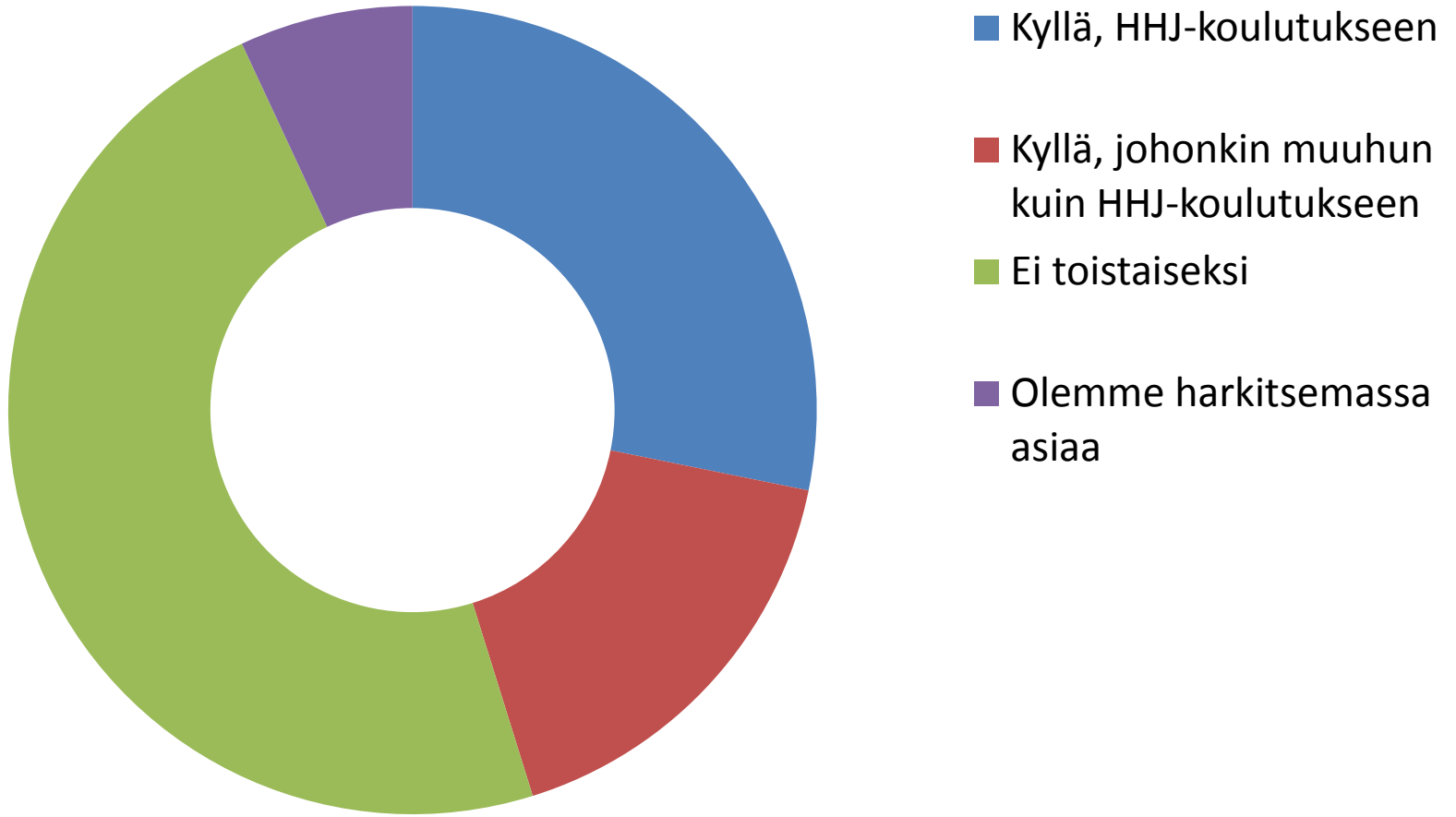

Johtohenkilöiden ja/tai hallituksen jäsenten osallistuminen  
hallitustyöskentelykoulutukseen  
50-249

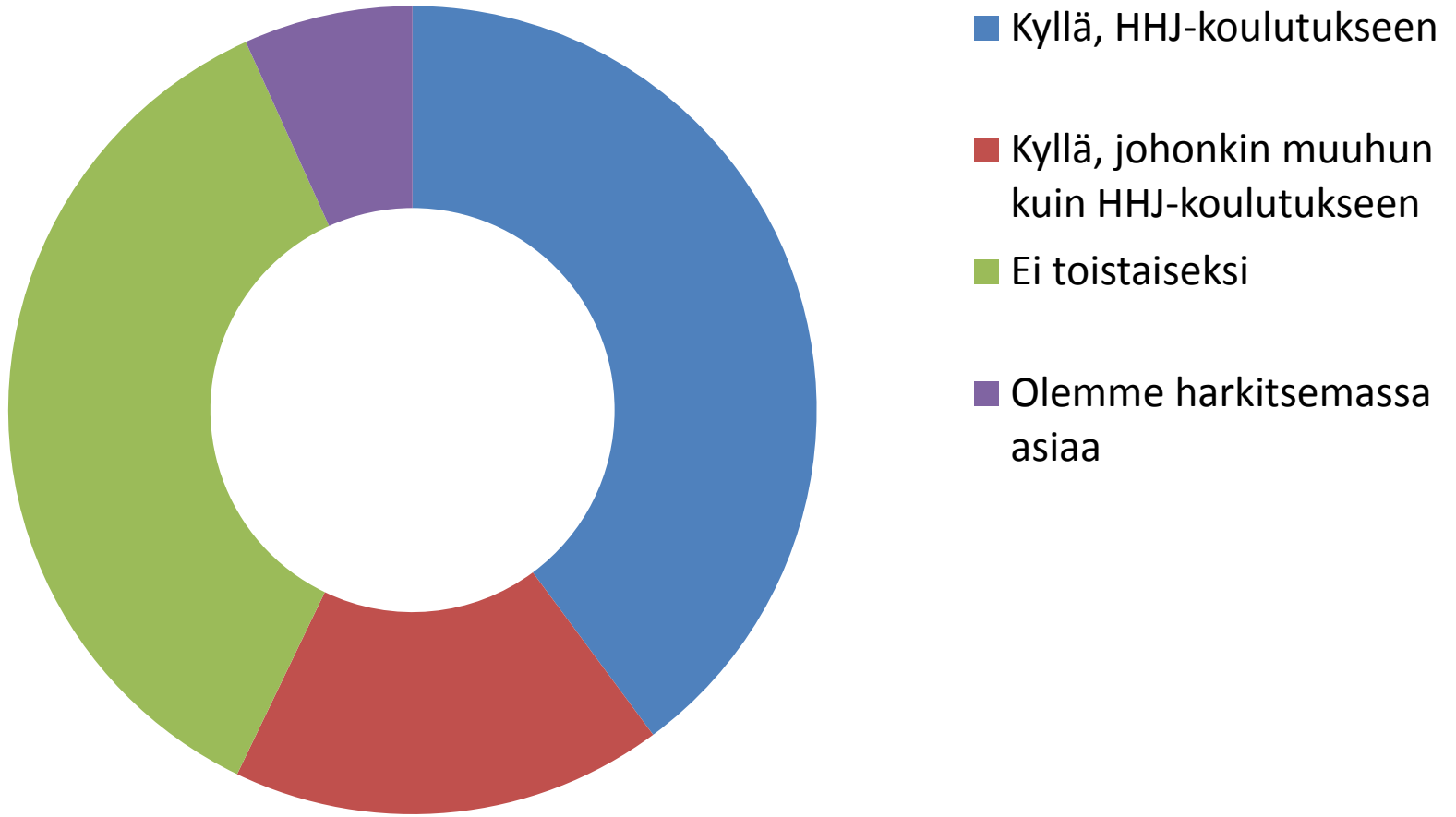

Johtohenkilöiden ja/tai hallituksen jäsenten osallistuminen  
hallitustyöskentelykoulutukseen  
250+

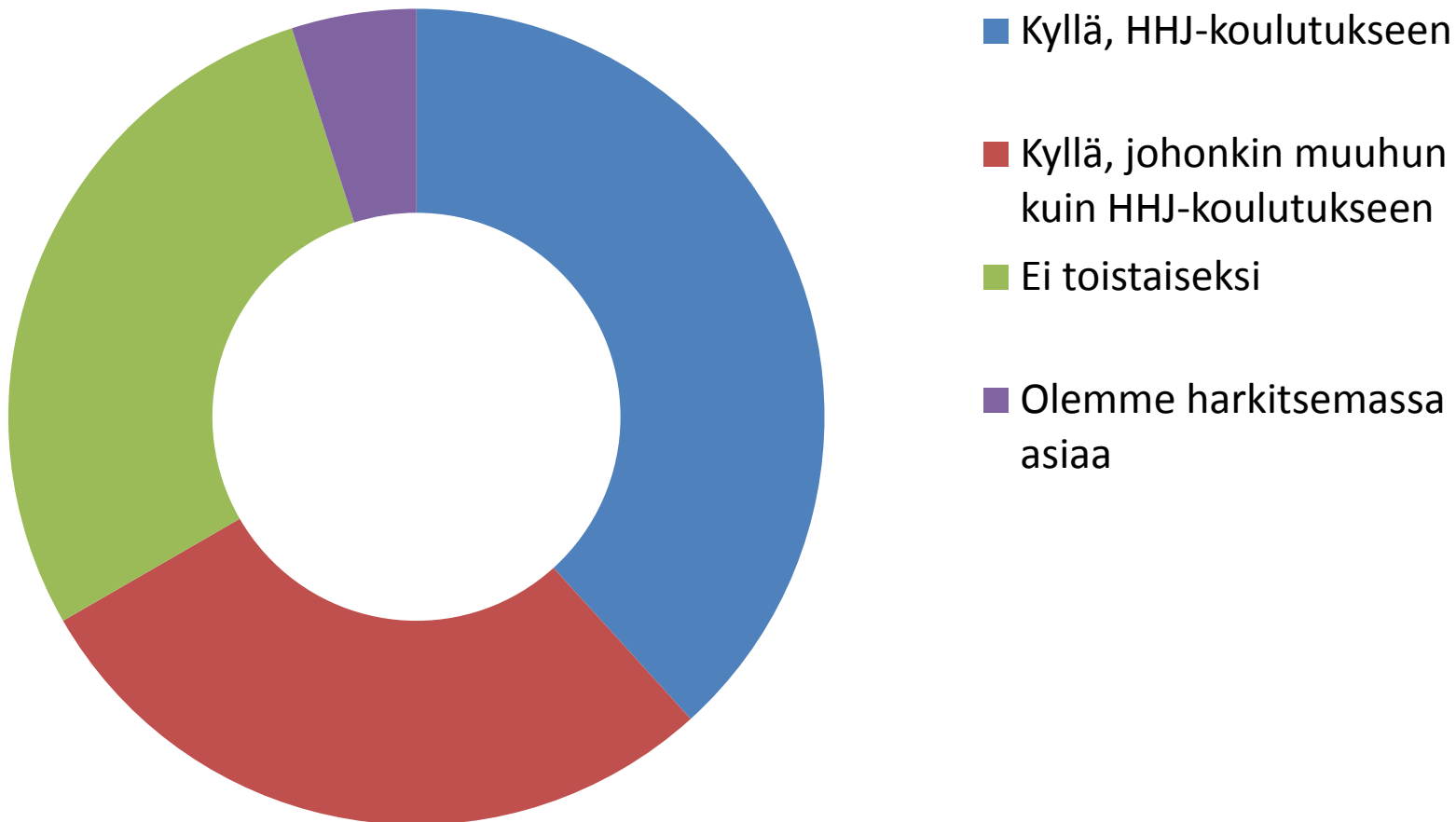

# Hallituksen jäsenille maksettavien palkkioiden perusteet

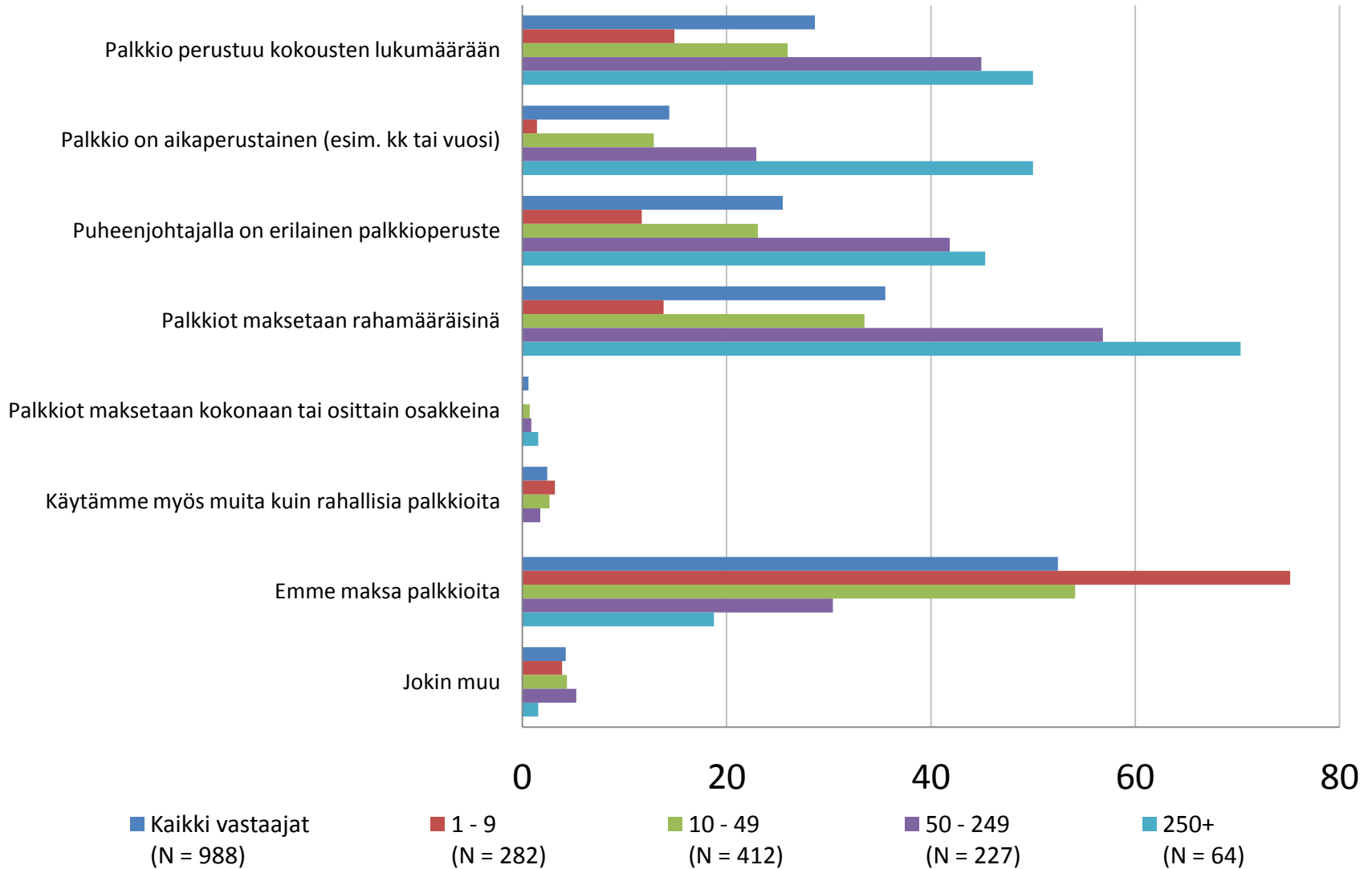

# Hallituksen tai toimitusjohtajan palkkioiden muuttuminen talouden laskusuhdanteen vuoksi

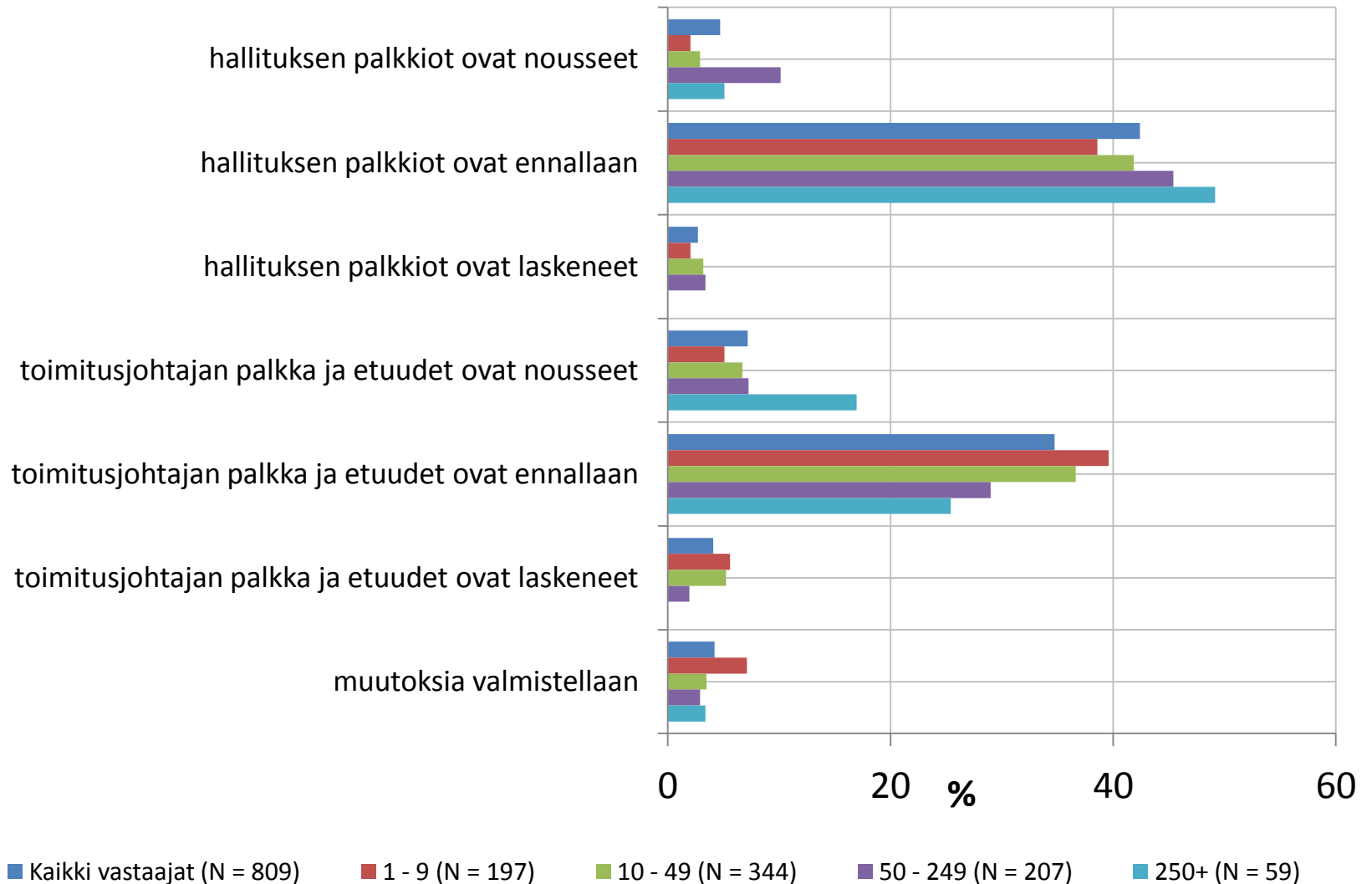

# Hallituksen palkkioiden suhteellisuus

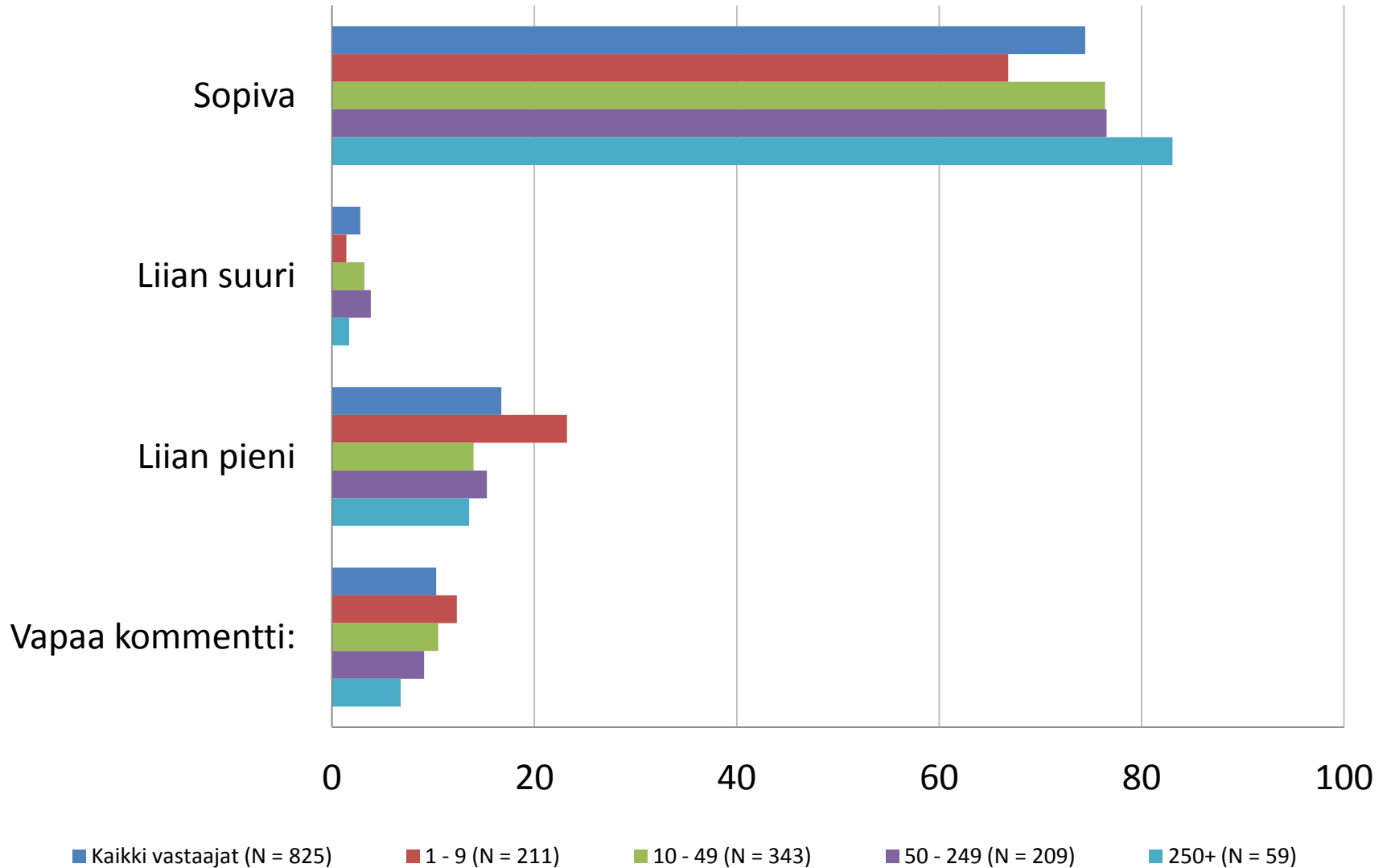

# Toimitusjohtajan palkan ja etuuksien suhteellisuus

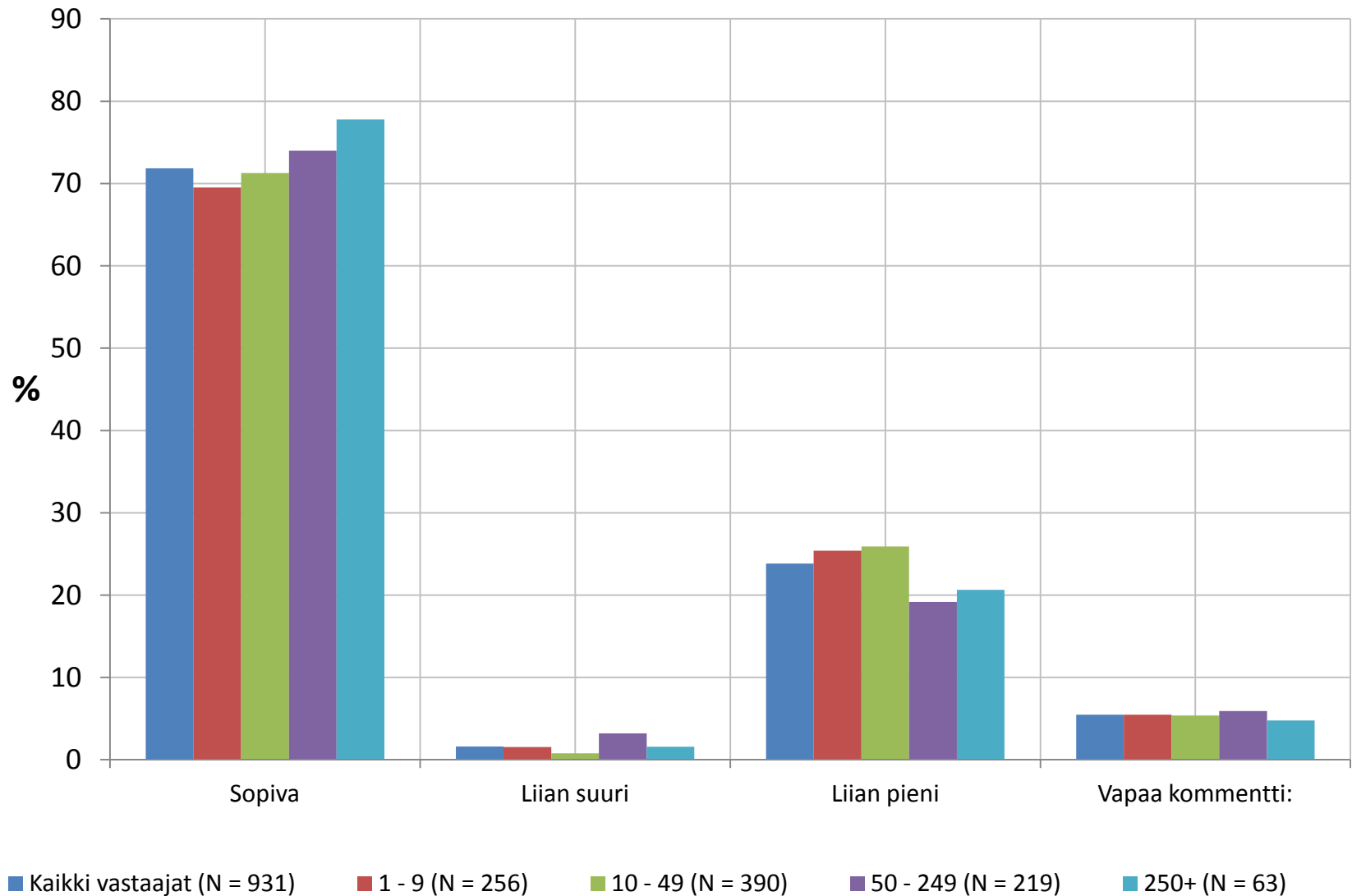



# Arvioiko yrityksen hallitus toimintaansa

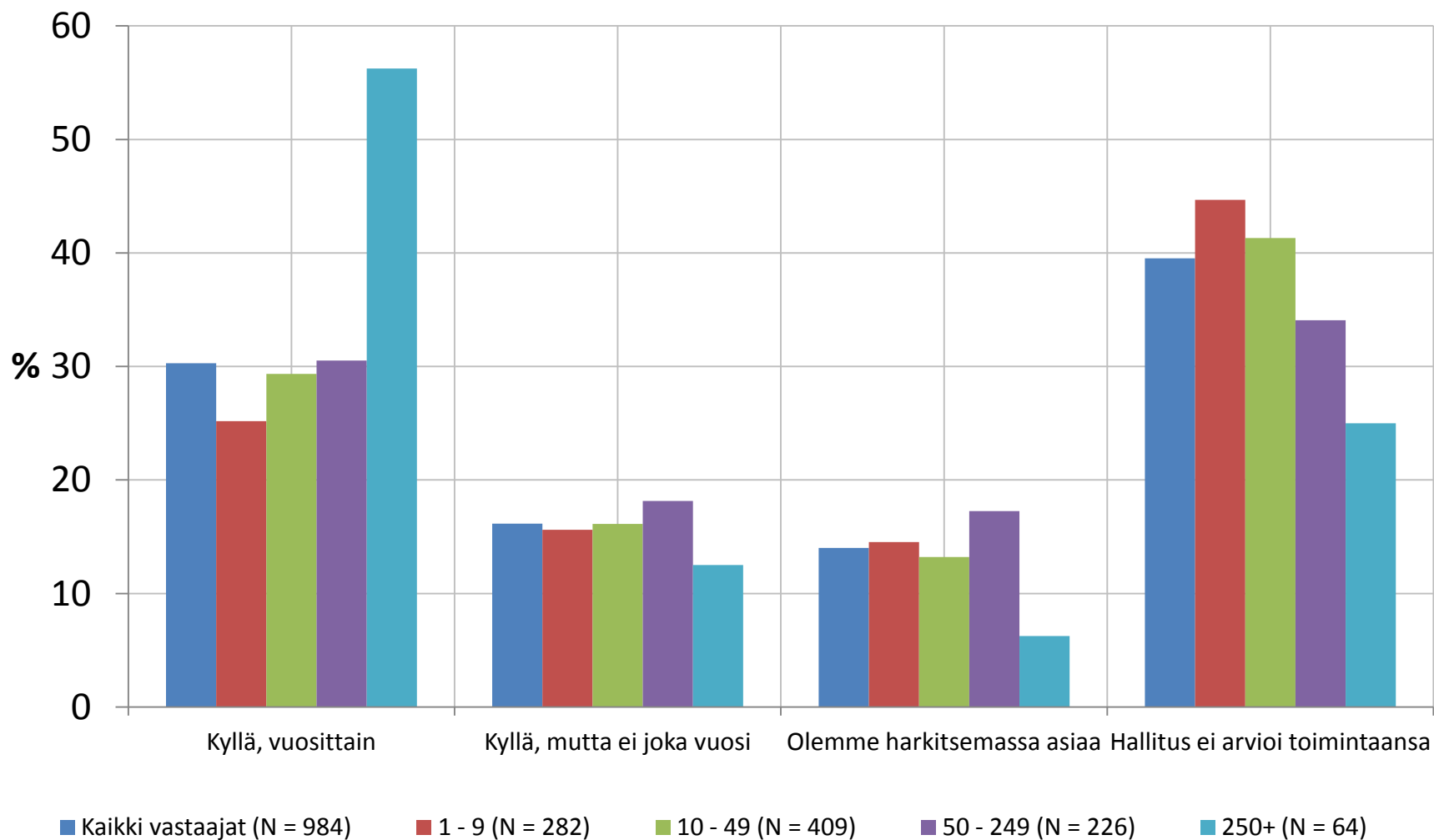

# Käytetty arviointitapa

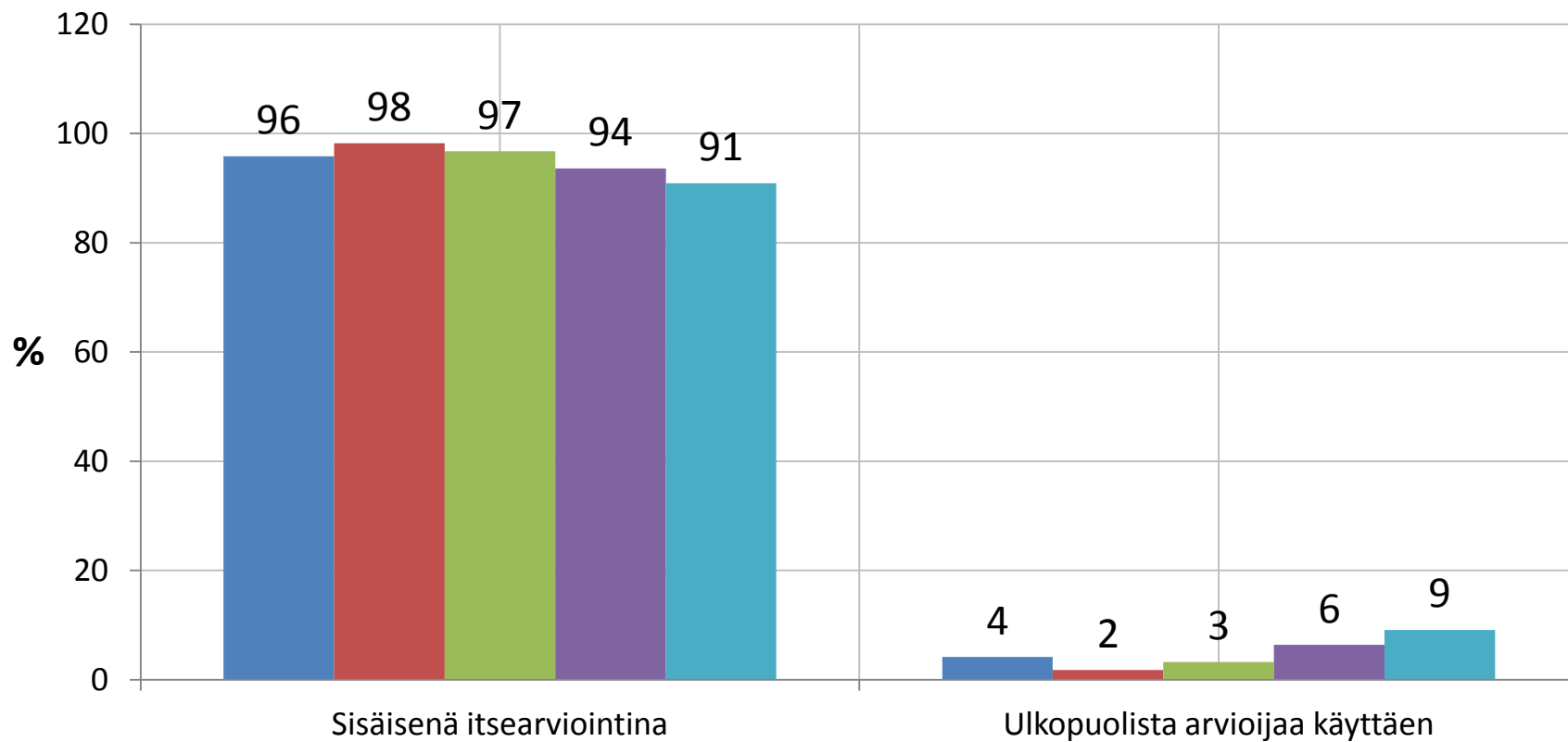

■ Kaikki vastaajat (N = 454)

■ 1 - 9 (N = 114)

■ 10 - 49 (N = 184)

■ 50 - 249 (N = 110)

■ 250+ (N = 44)

# Arviointimenetelmien paremmuus

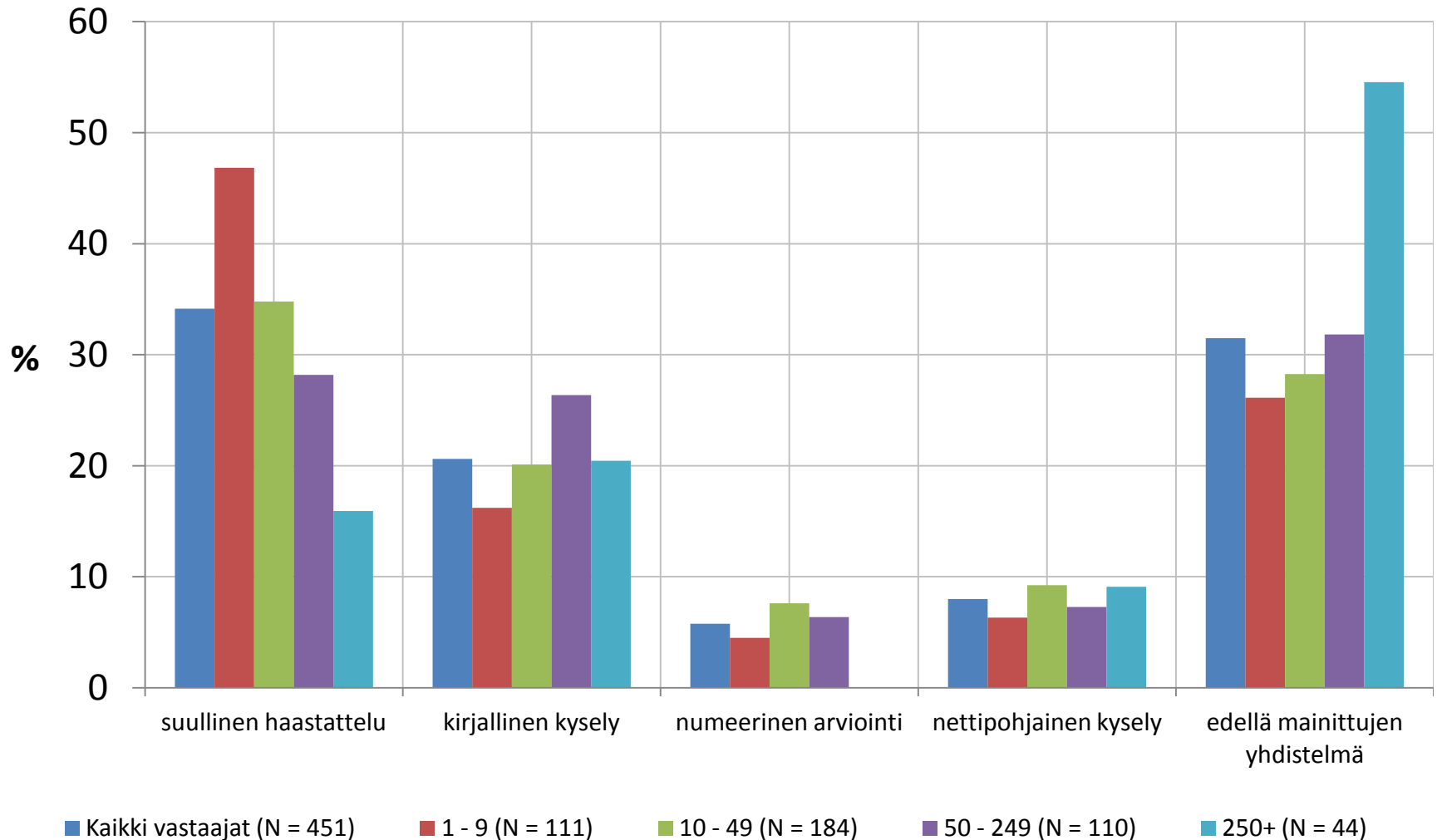

# Arvioinnista saatuja tuloksia käytetään

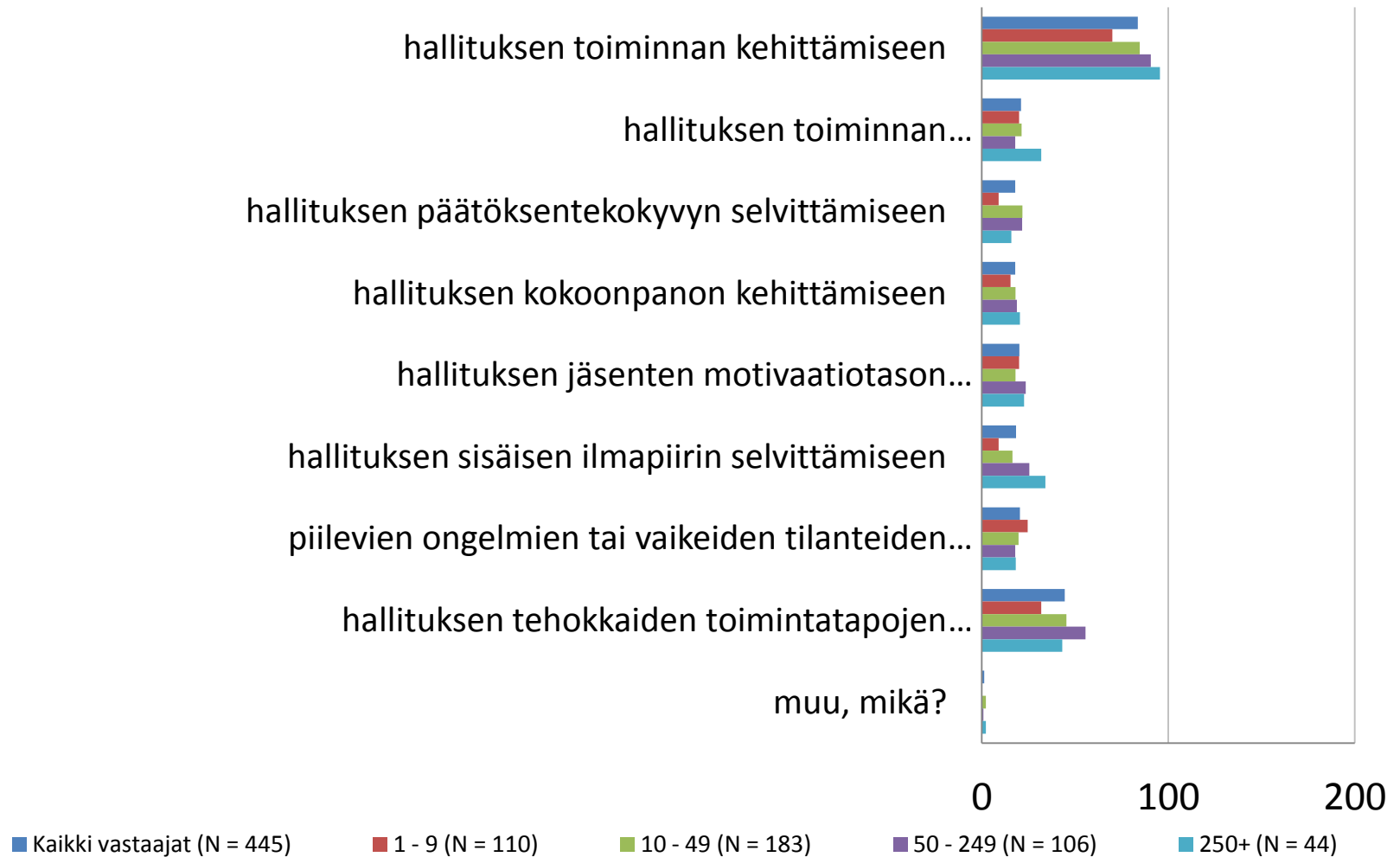

# Hallituksen jäsenten osaamisen tärkeys / kaikki vastaajat

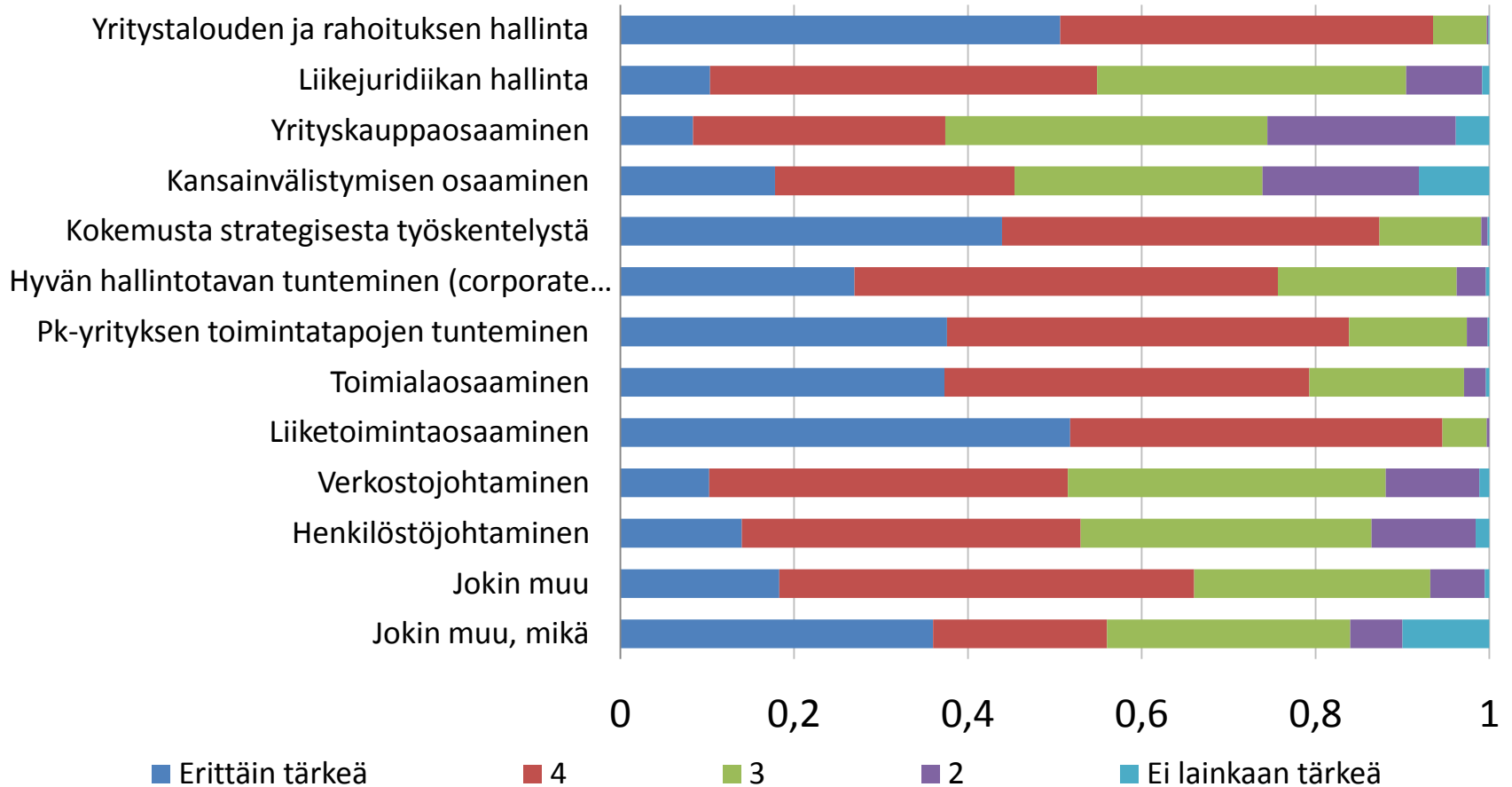

# Hallituksen jäsenten osaamisen tärkeys / 1-9

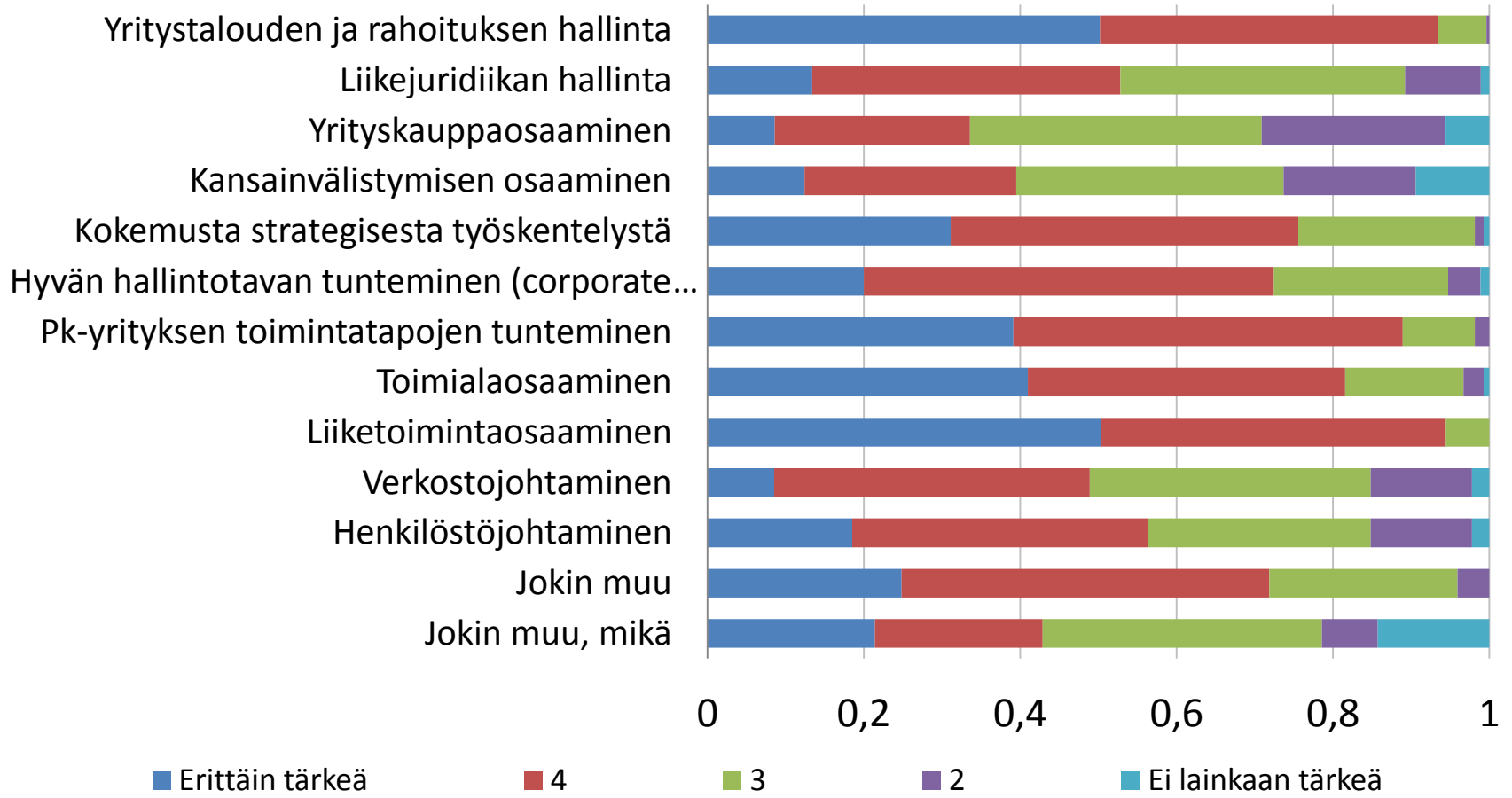

# Hallituksen jäsenten osaamisen tärkeys / 10-49

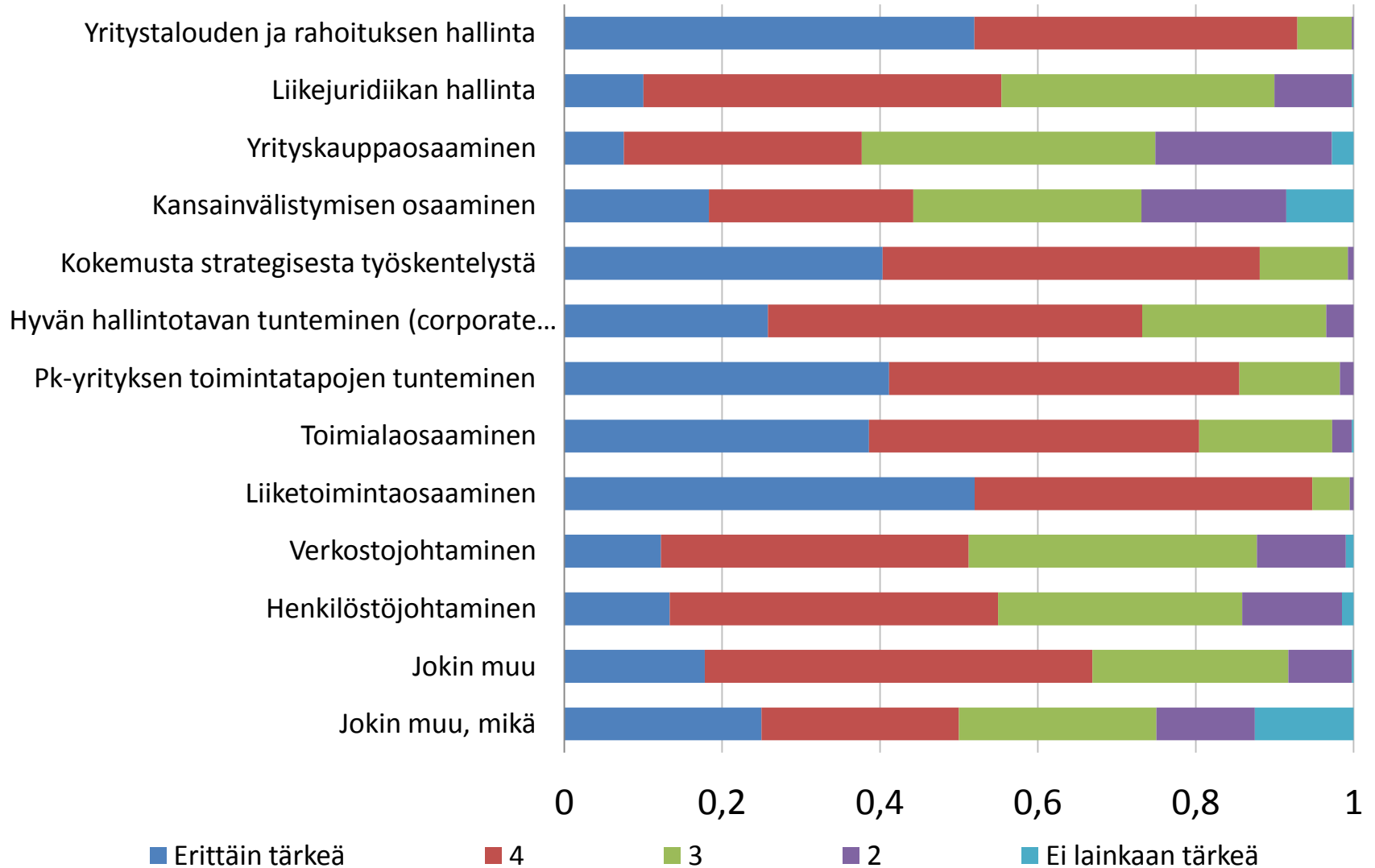

# Hallituksen jäsenten osaamisen tärkeys / 50-249

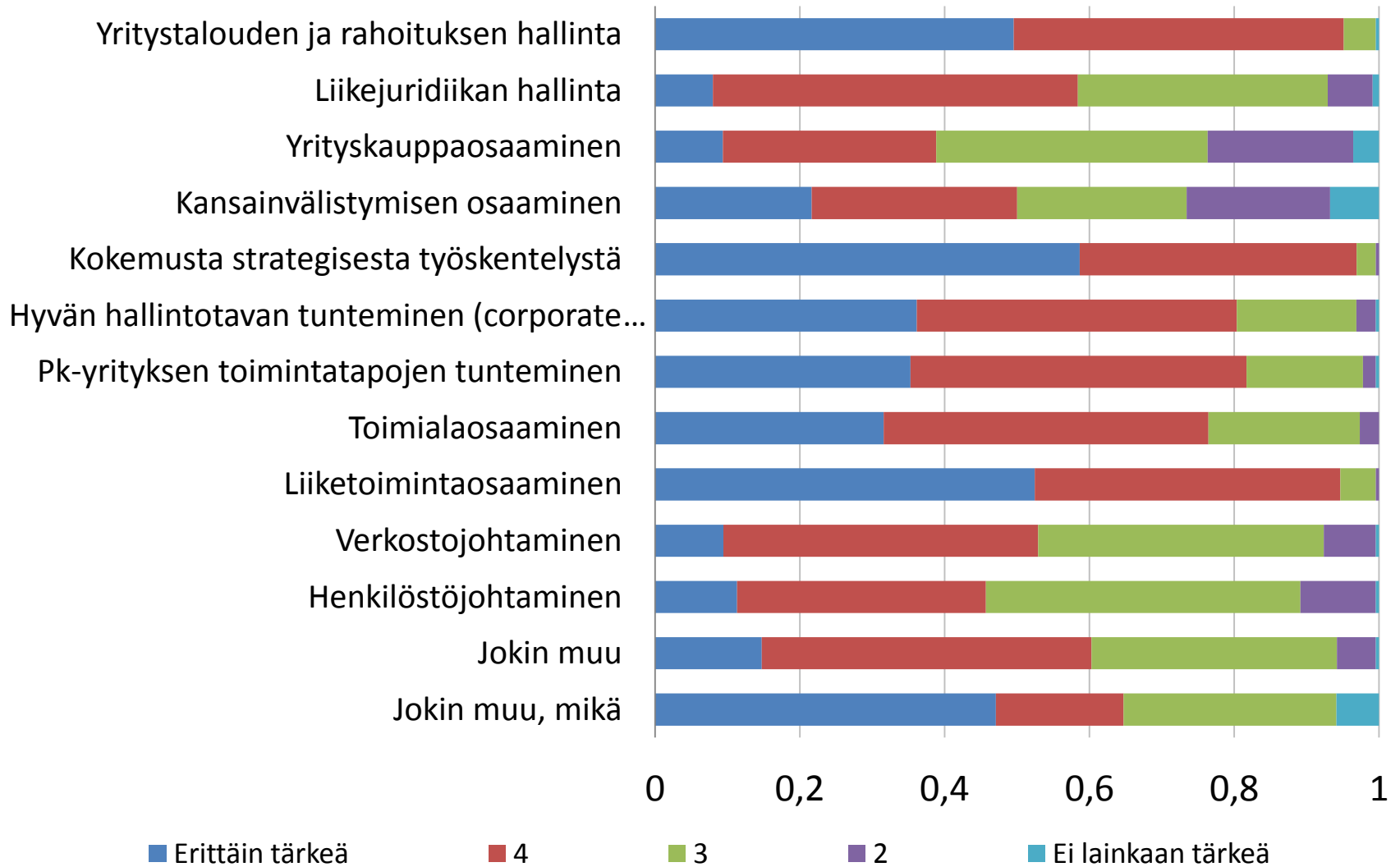



# Hallituksen jäsenten osaamisen tärkeys / 250+

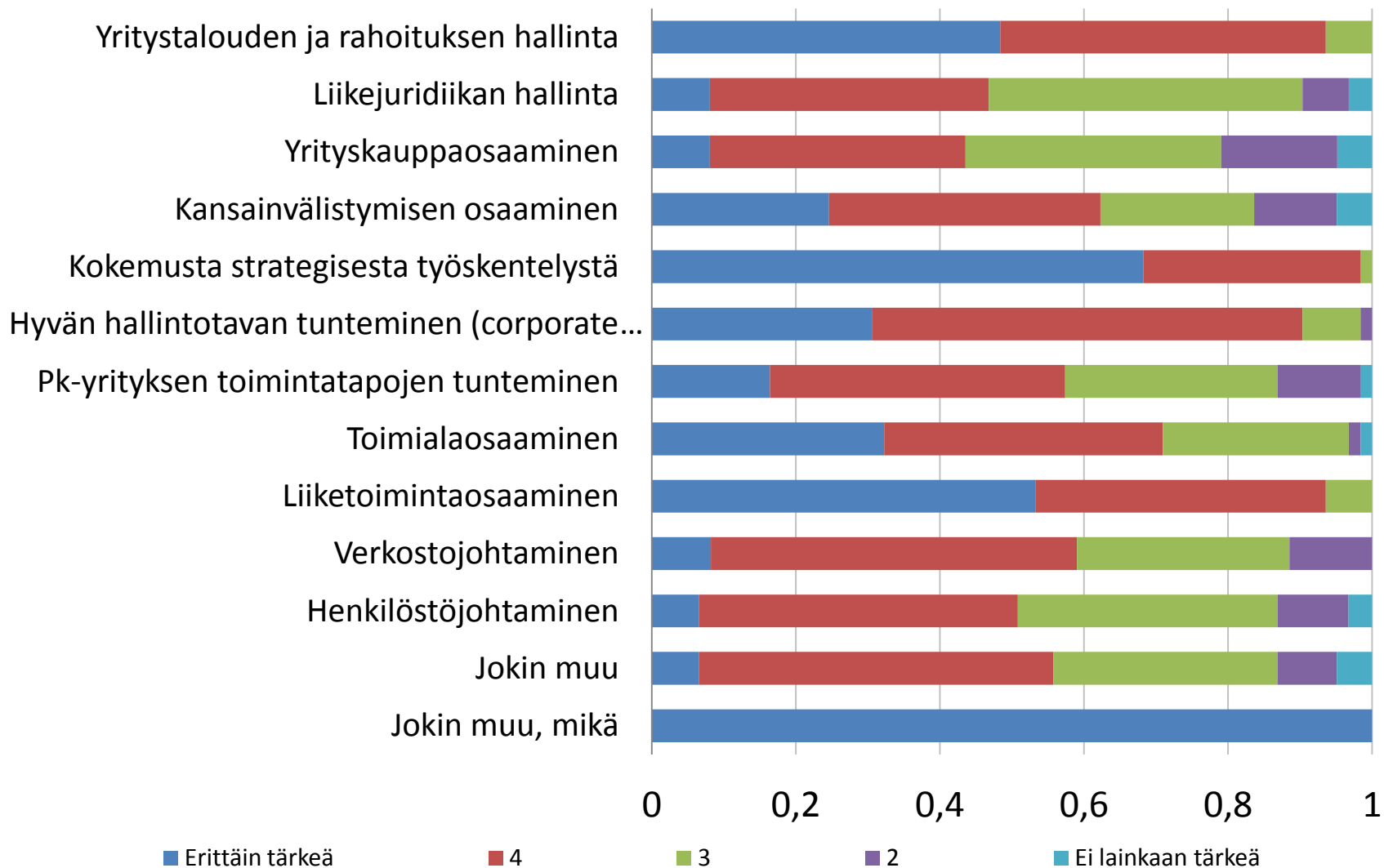

# Muita hallituksen jäsenille tärkeitä ominaisuuksia

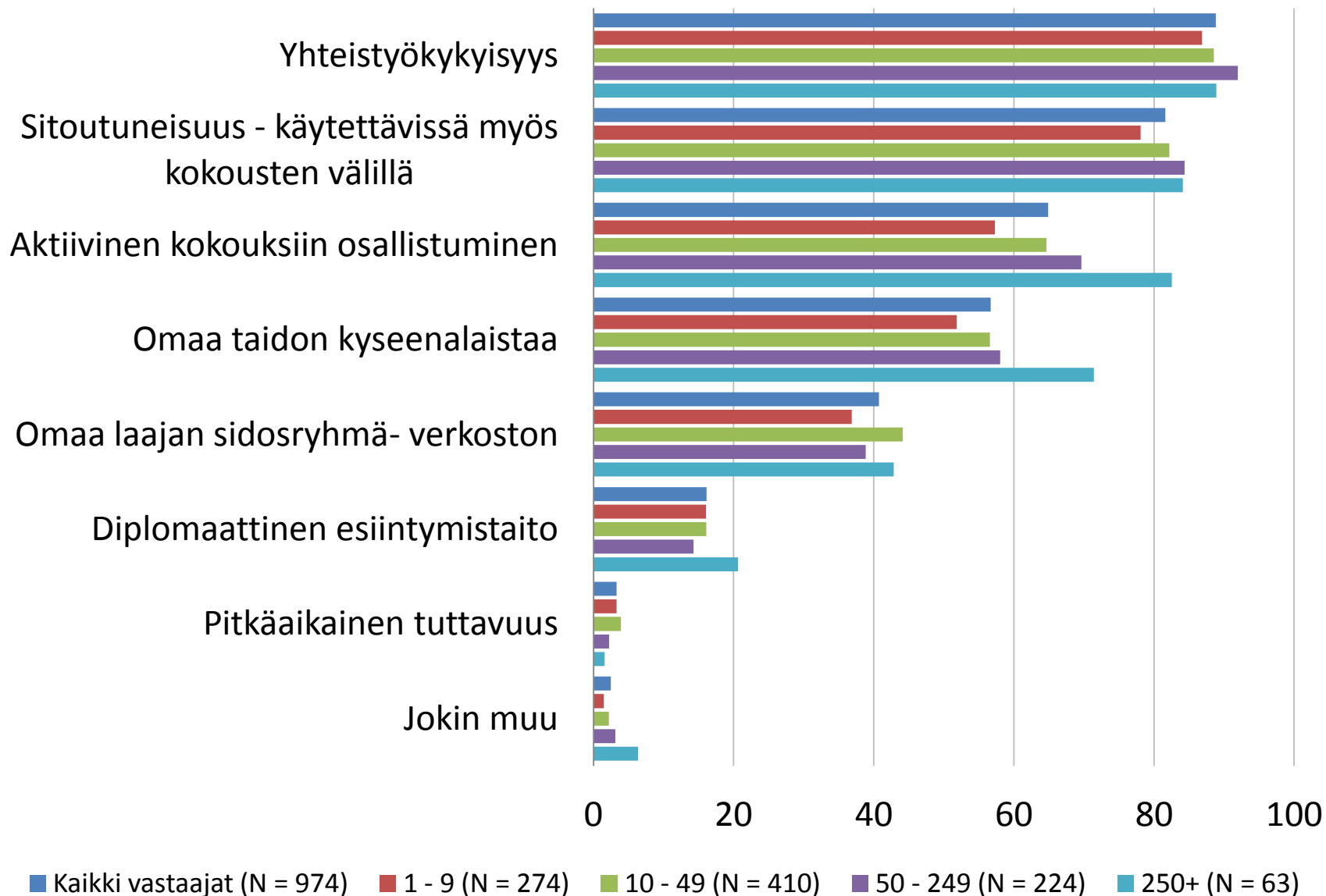

# Hallituksen ominaisuuksien tärkeys / kaikki vastaajat

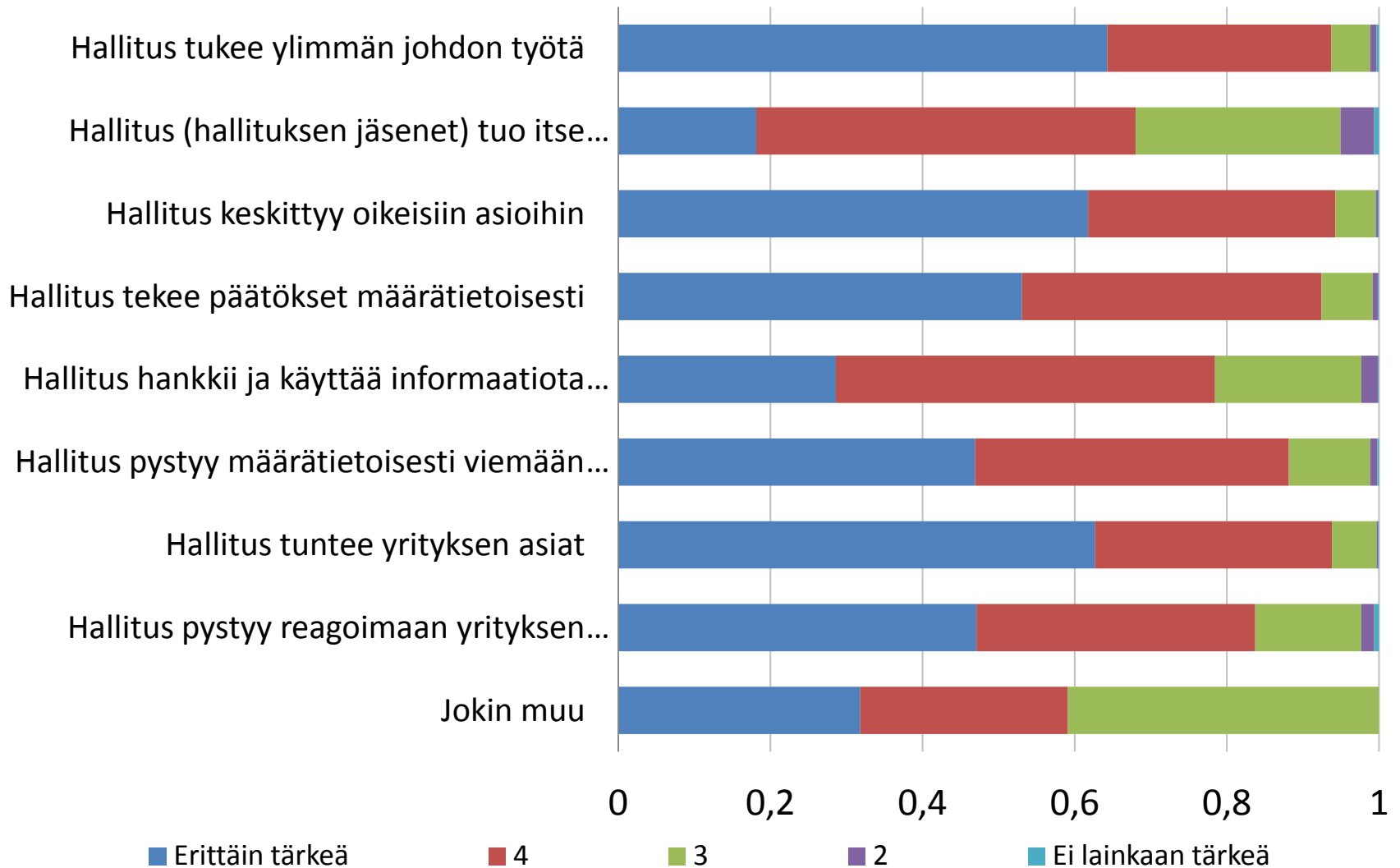

# Hallituksen ominaisuuksien tärkeys / 1-9

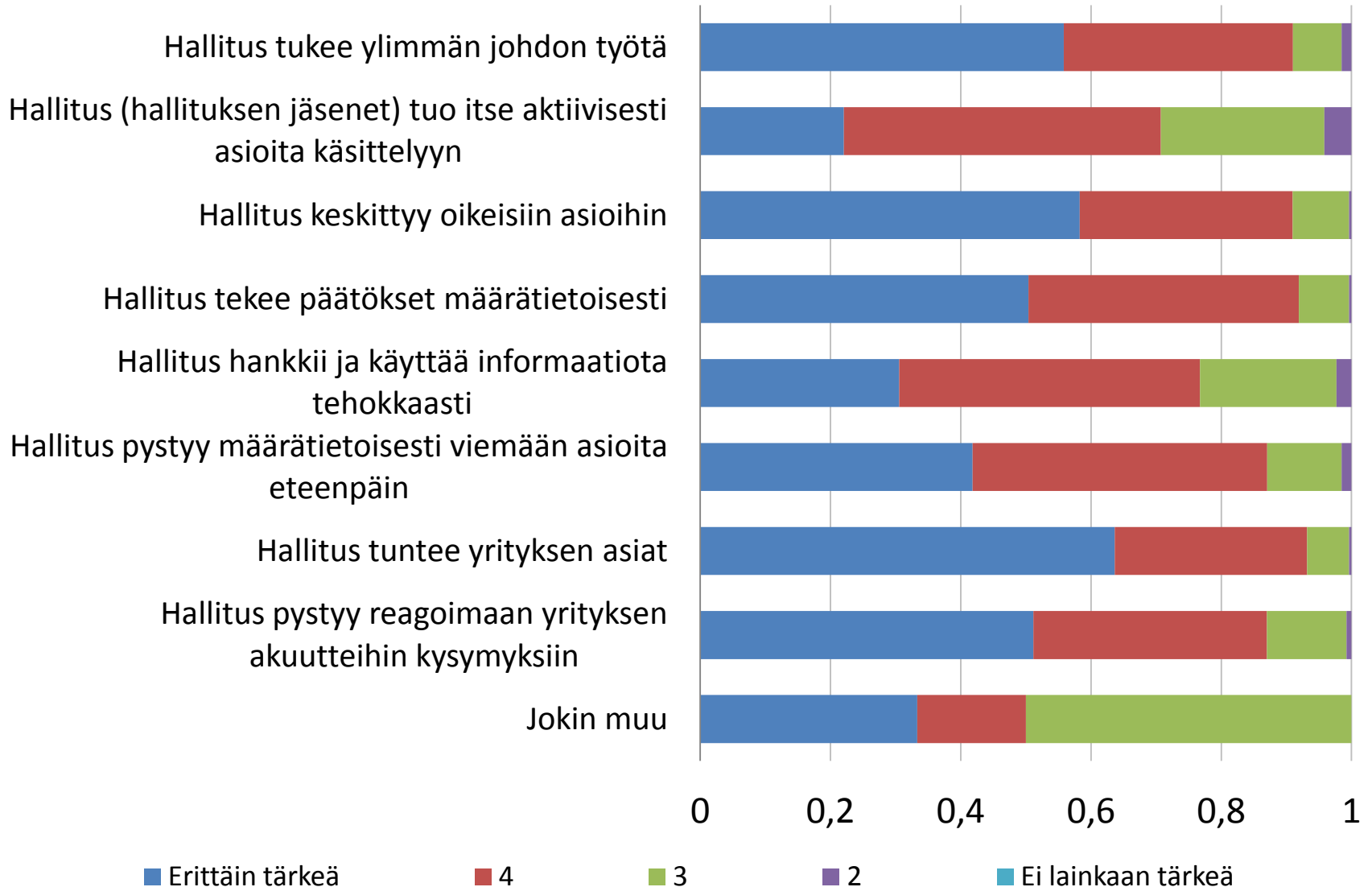

# Hallituksen ominaisuuksien tärkeys / 10-49

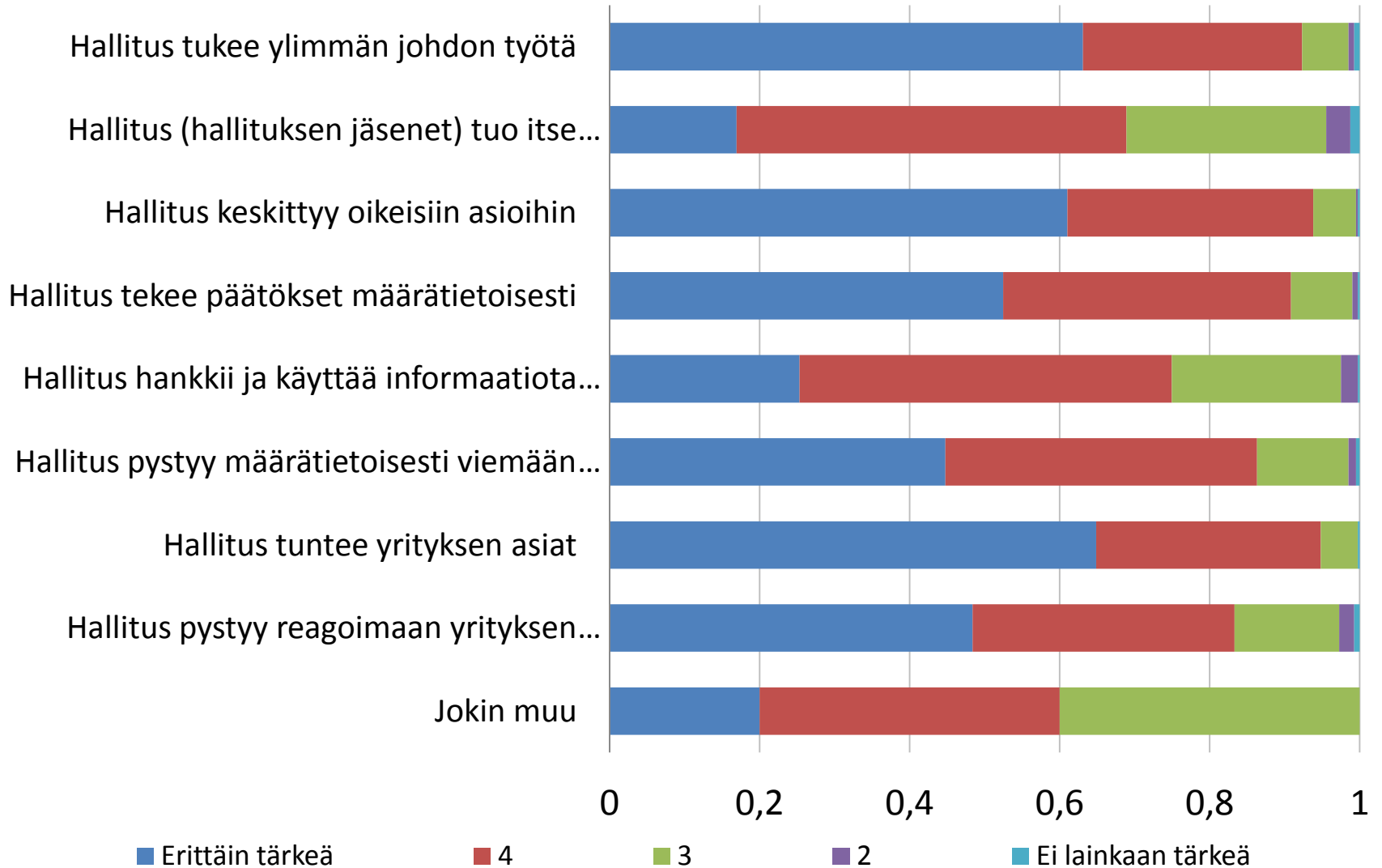

# Hallituksen ominaisuuksien tärkeys / 50-249

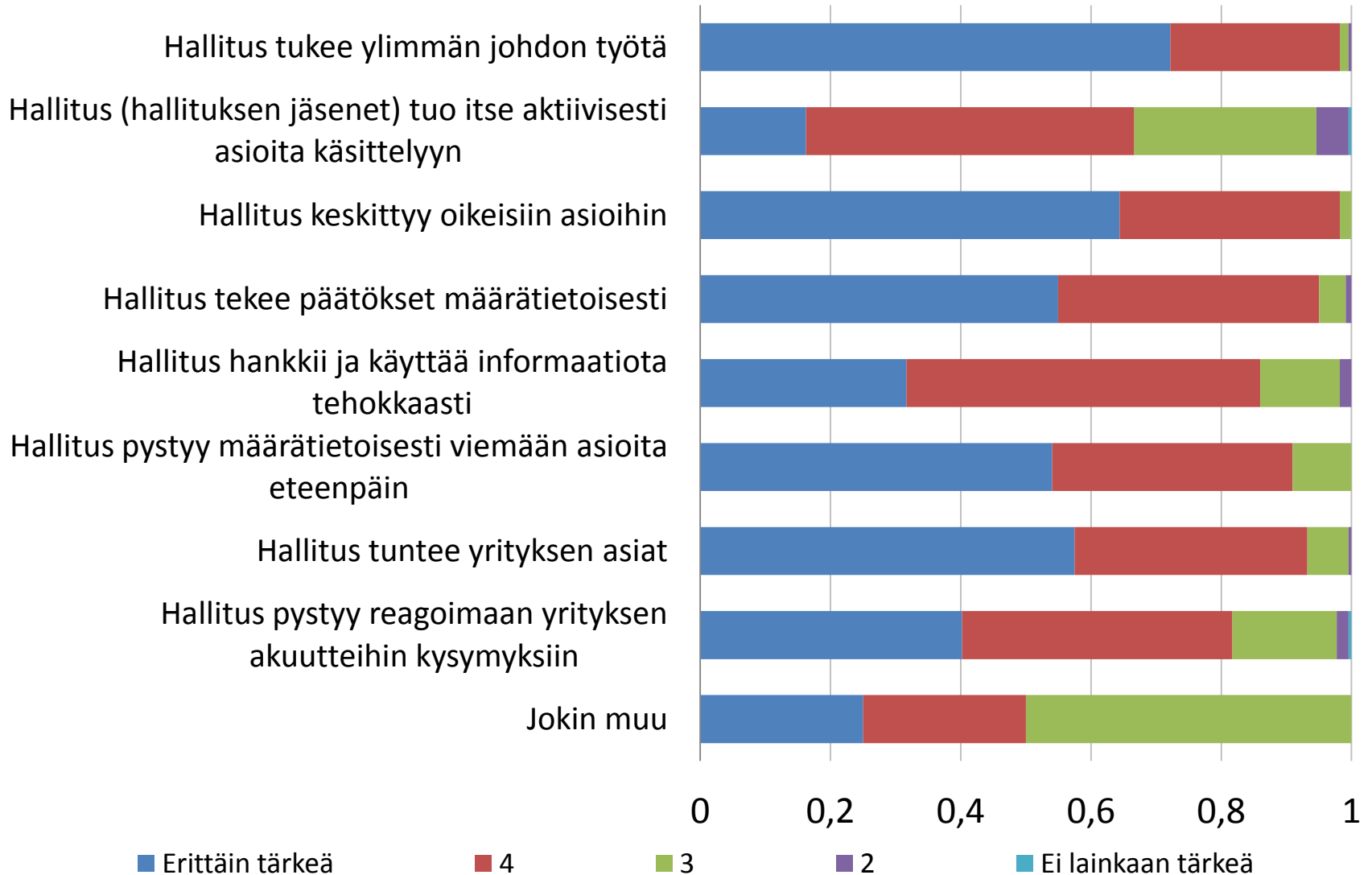

# Hallituksen ominaisuuksien tärkeys / 250+

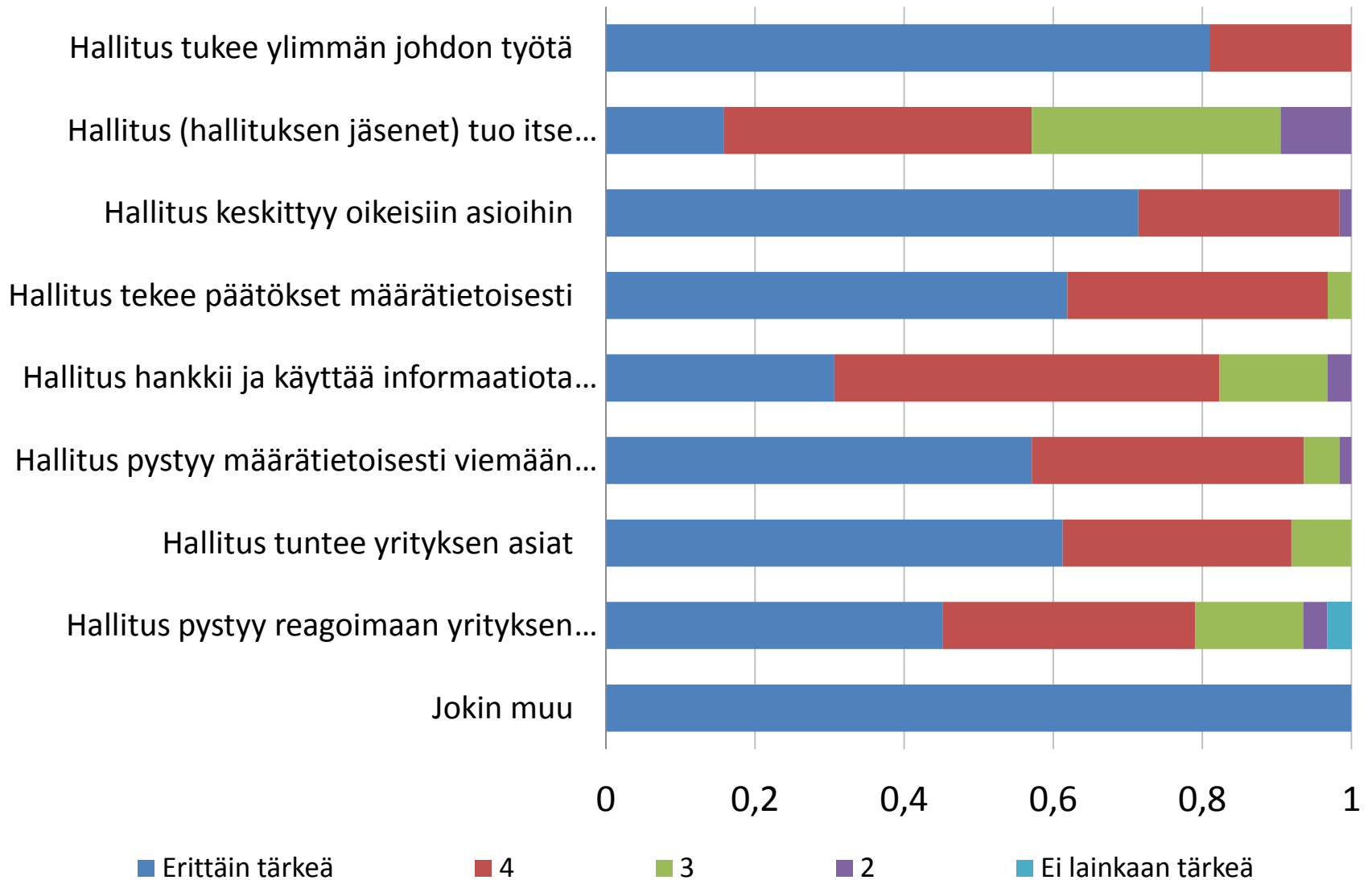

# Hallituksen ominaisuuksien toimivuus / kaikki vastaajat

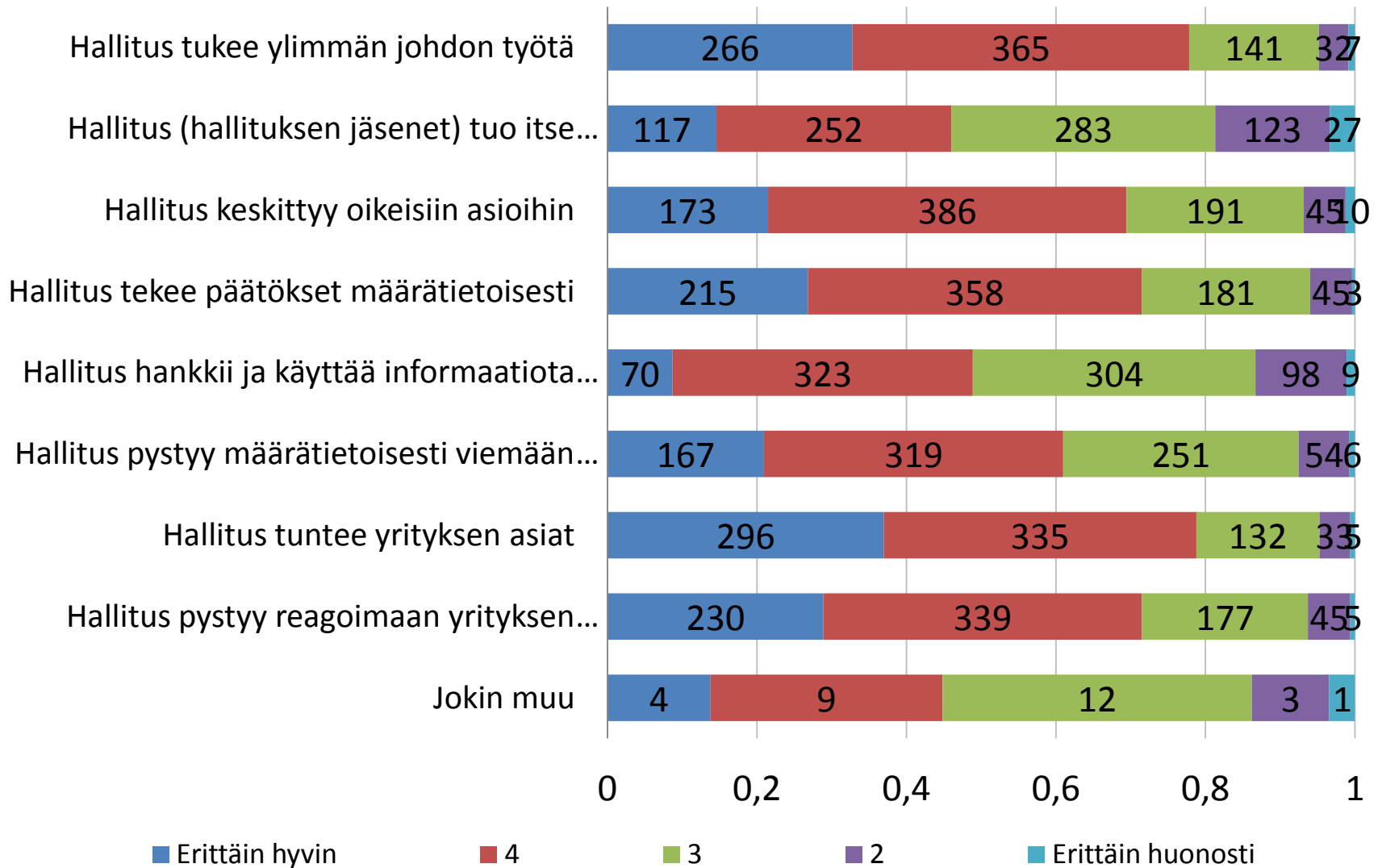



# Hallituksen ominaisuuksien toimivuus / 1-9

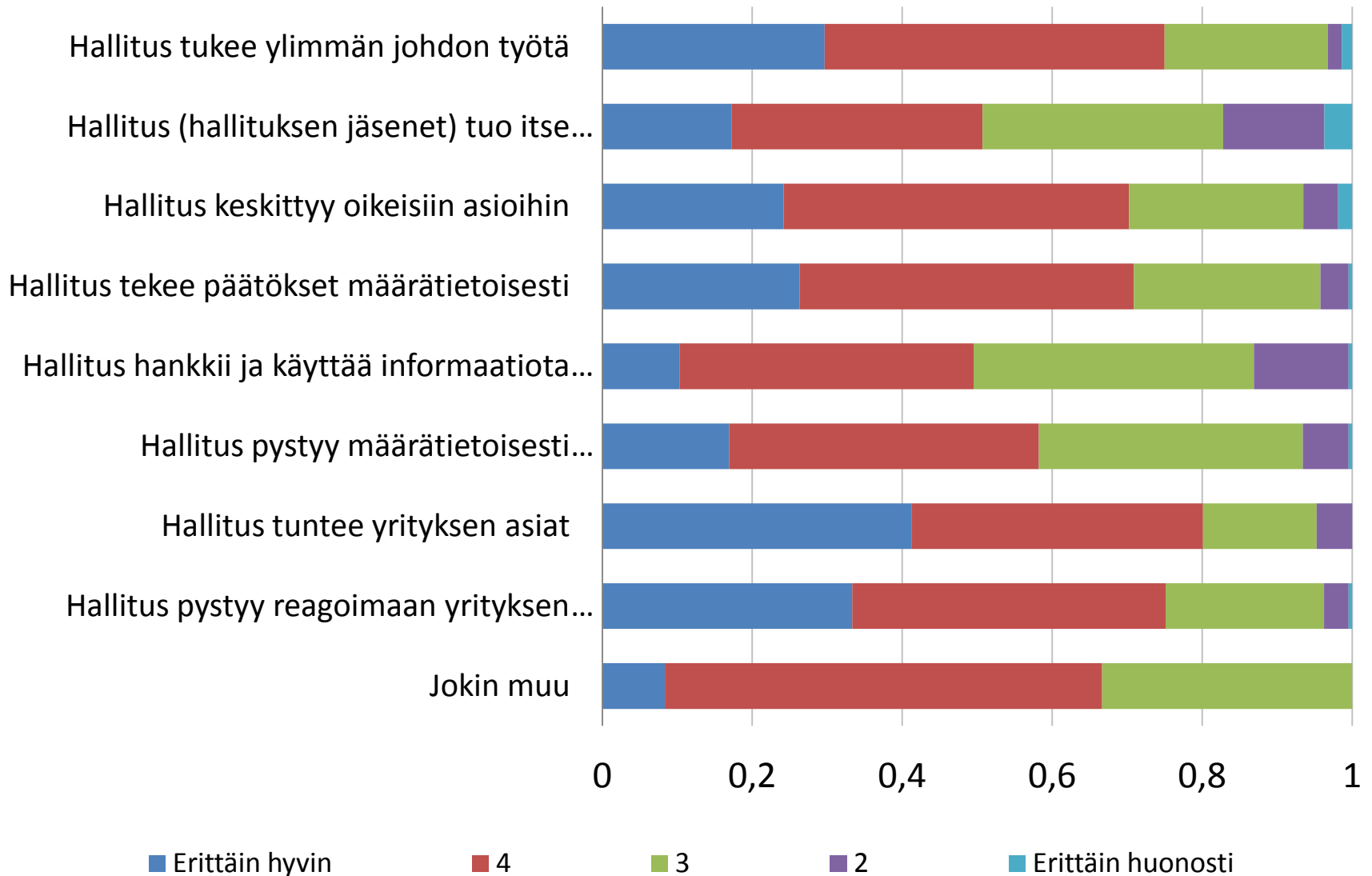

# Hallituksen ominaisuuksien toimivuus / 10-49

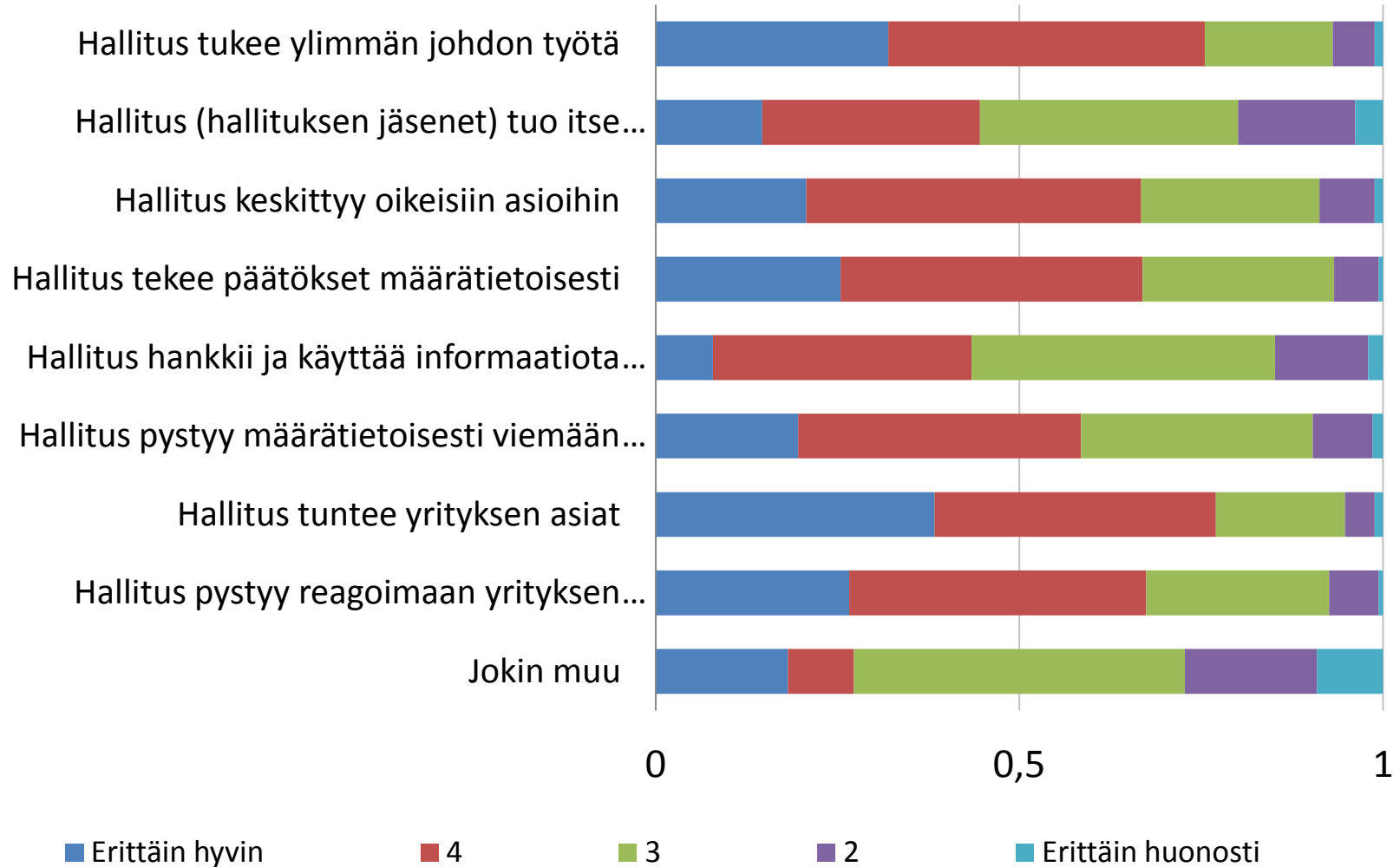

# Hallituksen ominaisuuksien toimivuus / 50-249

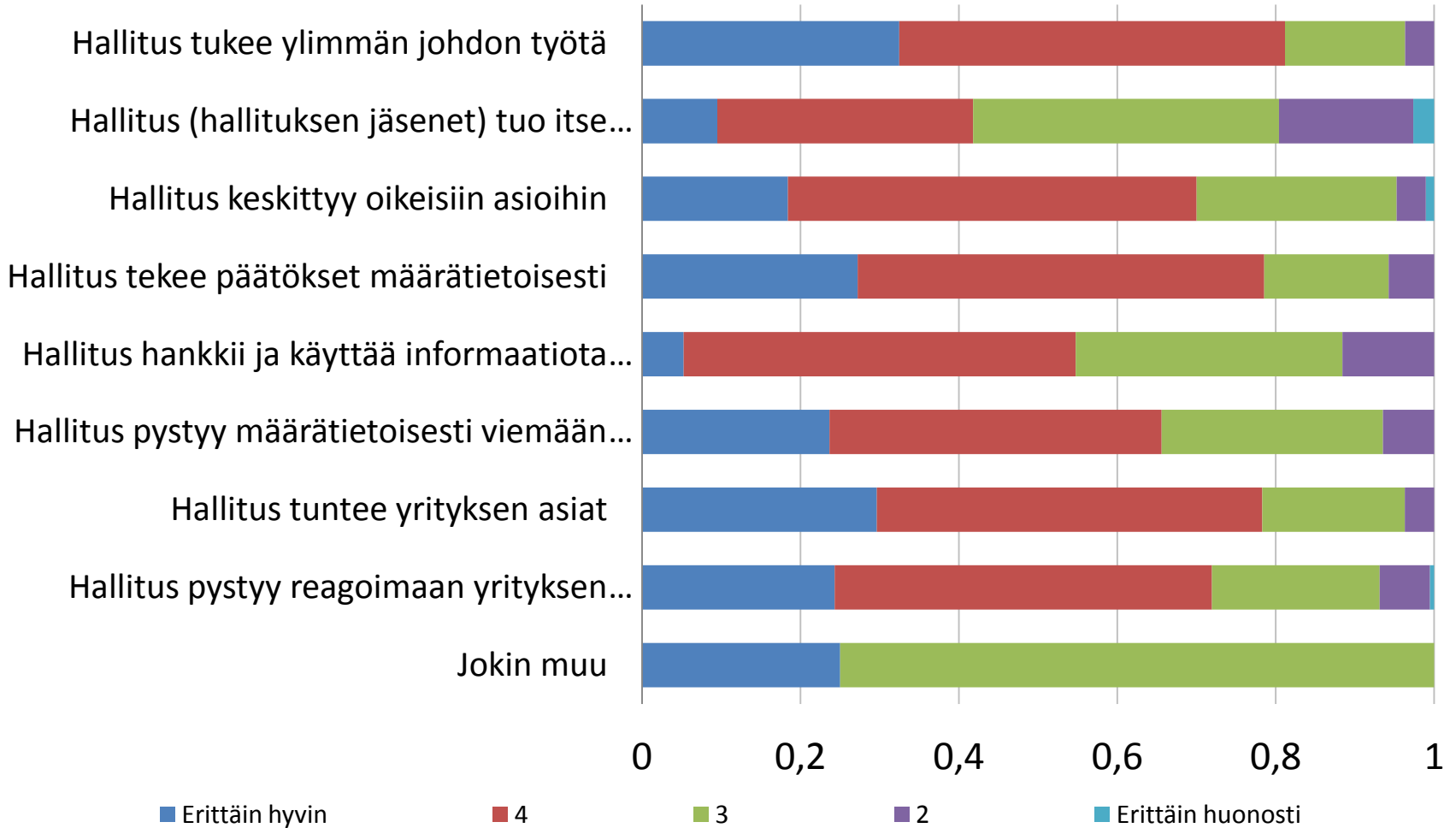

# Hallituksen ominaisuuksien toimivuus / 250+

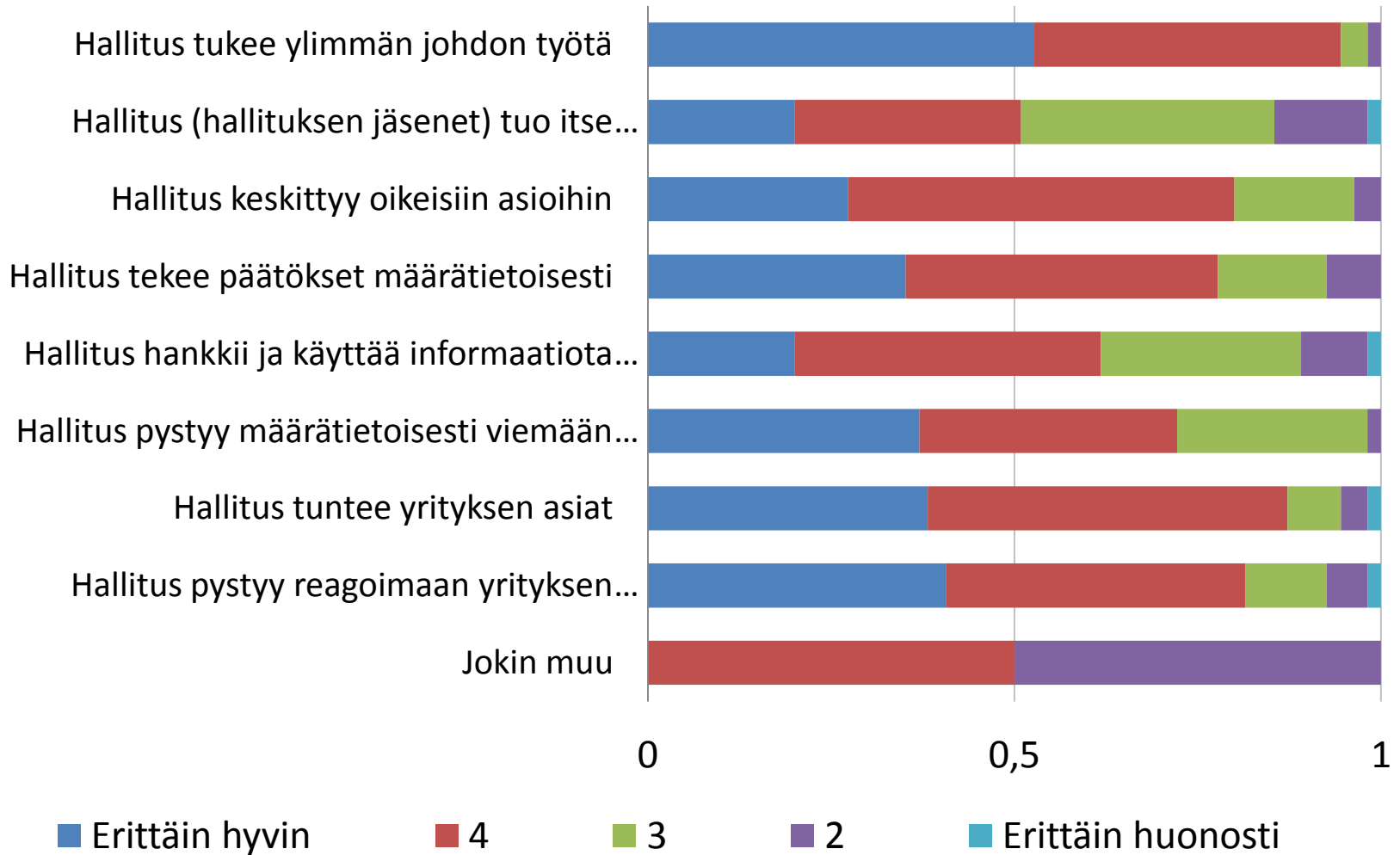

# Hallituksen jäsenten tuoma lisäarvo

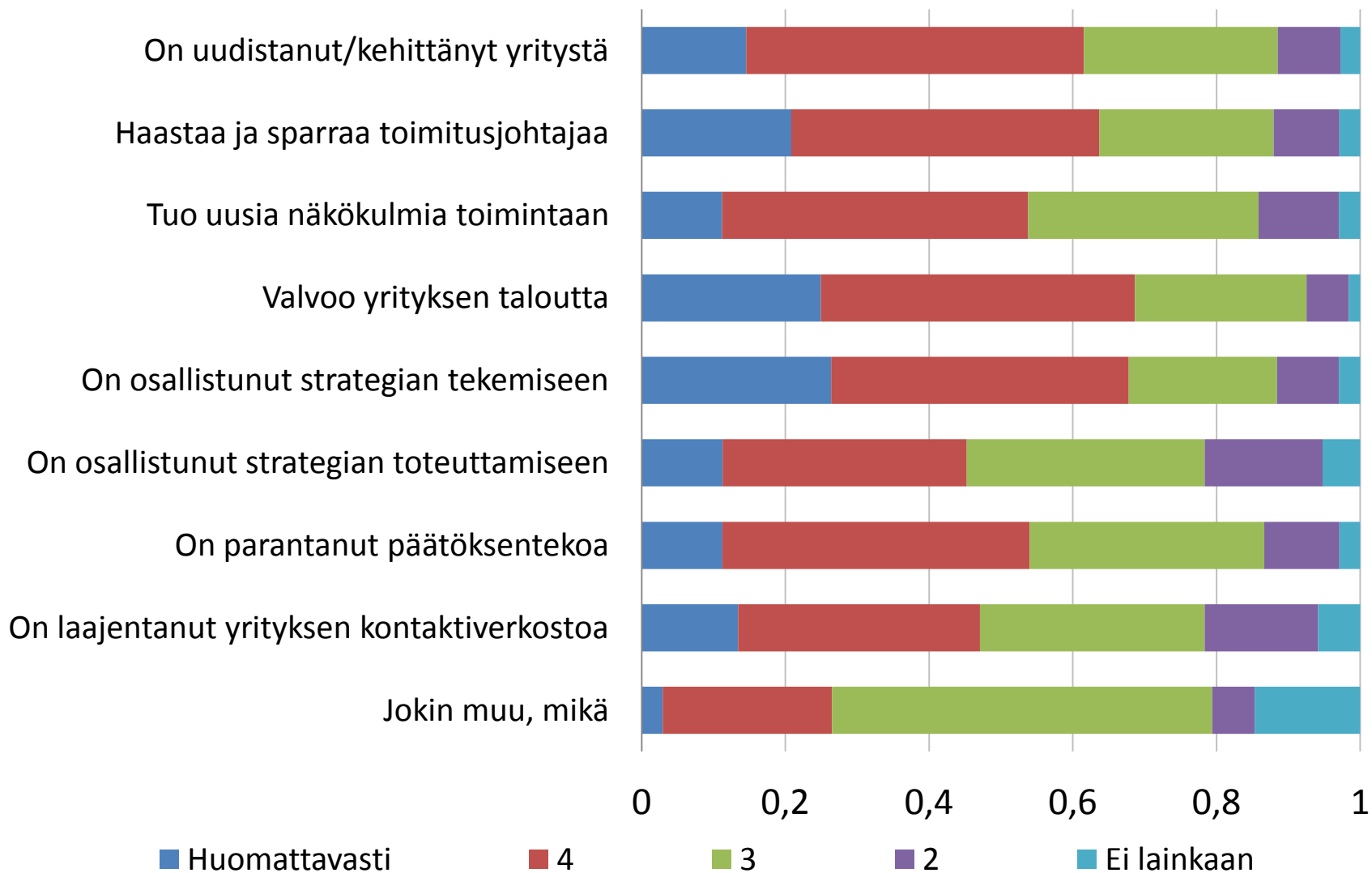

# Hallituksen jäsenten tuoma lisäarvo /1-9

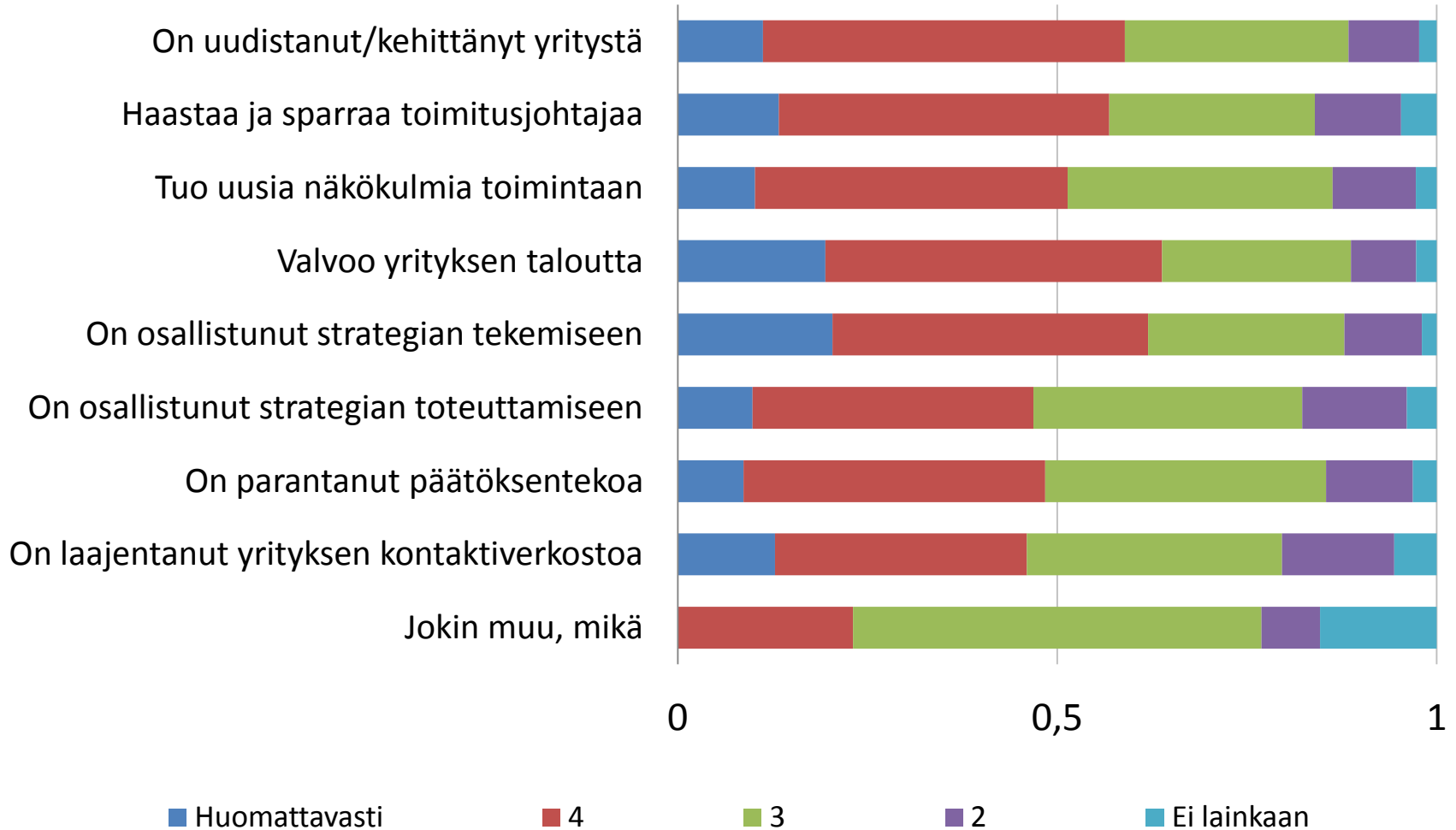

# Hallituksen jäsenten tuoma lisäarvo / 10-49

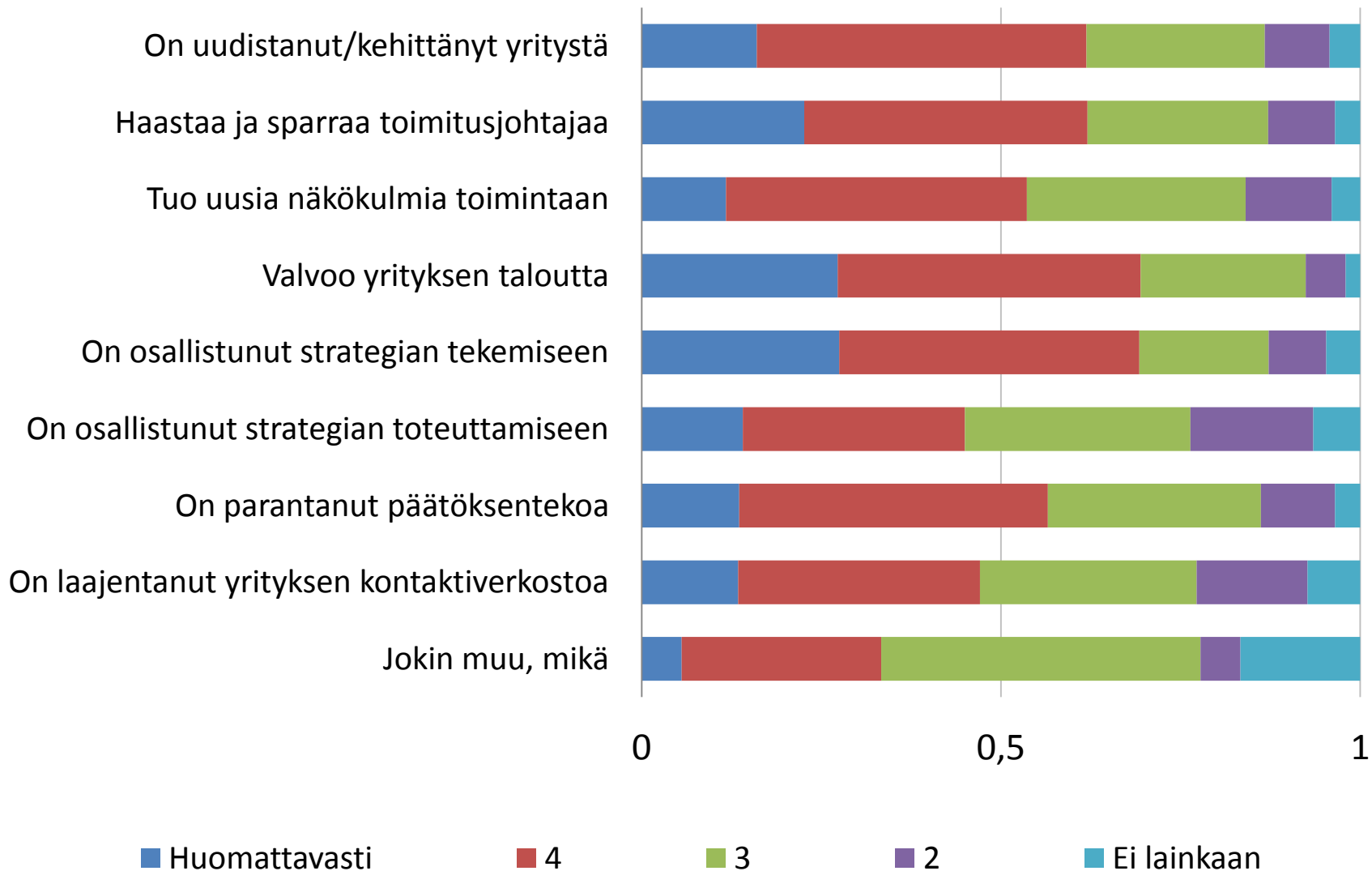

# Hallituksen jäsenten tuoma lisäarvo / 50-249

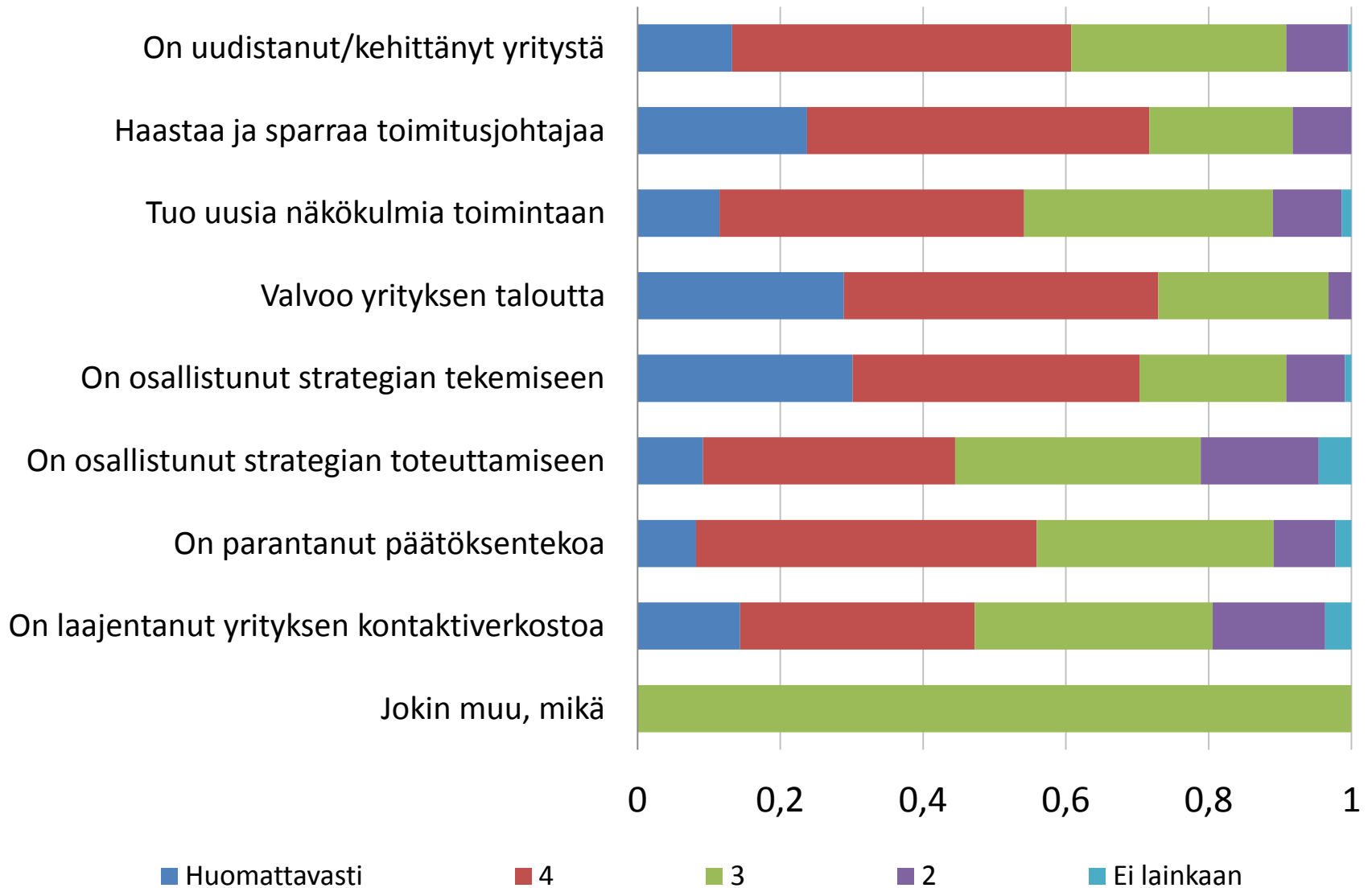



# Hallituksen jäsenten tuoma lisäarvo / 250+

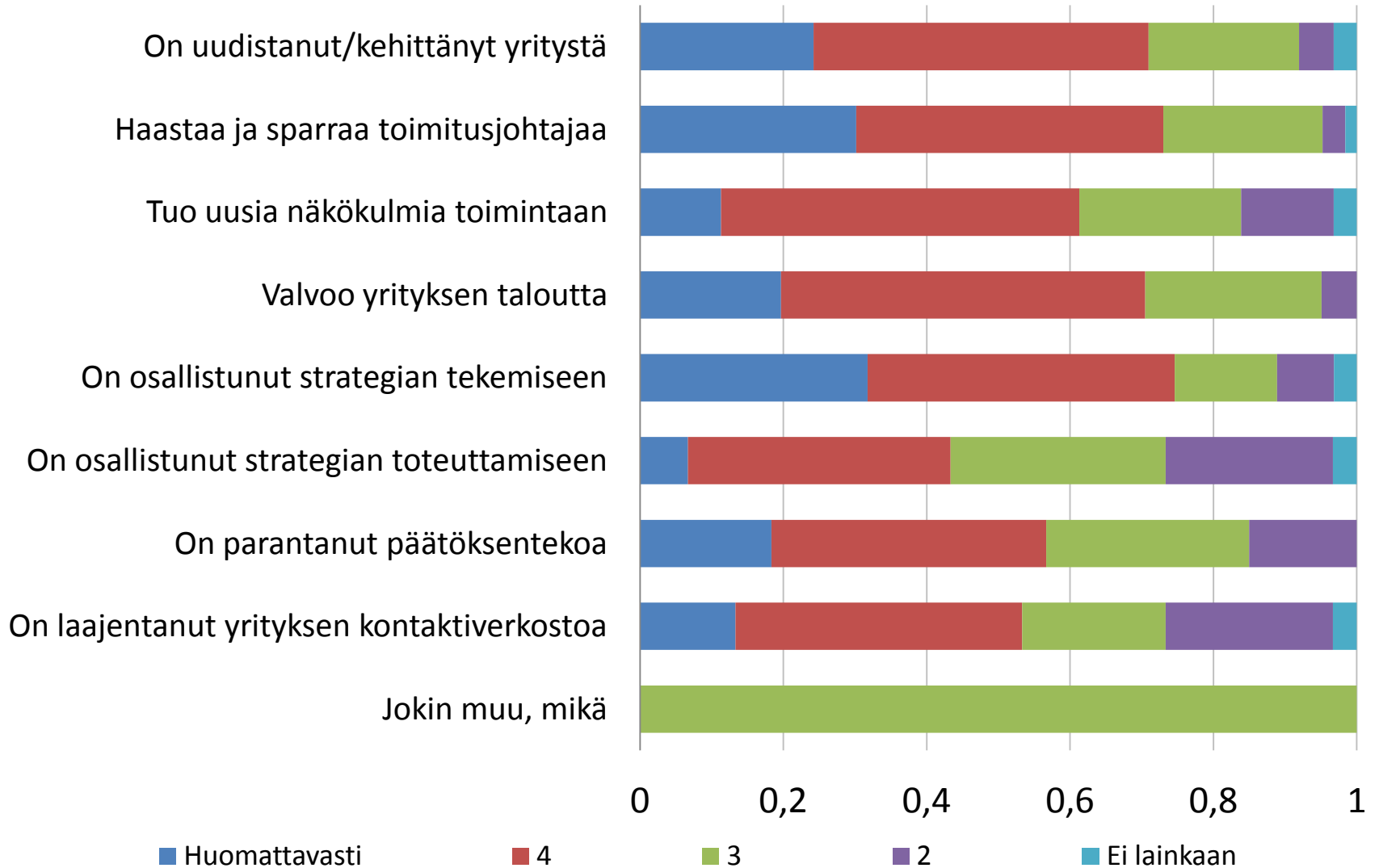

# Hyvää hallinnointitapaa ohjaavat suositukset käytössä

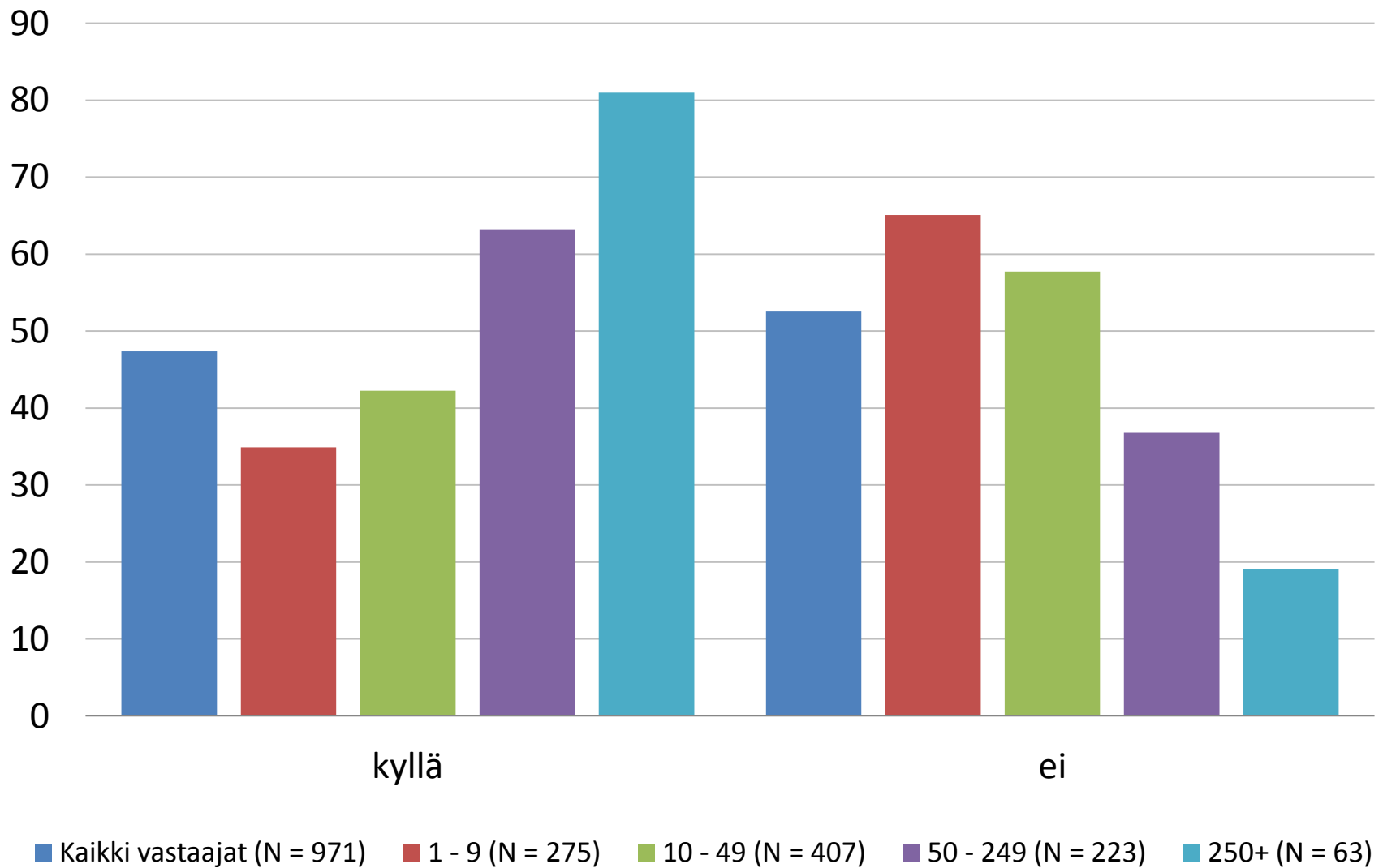

# Hyvää hallinnointitapaa määritettäessä käytetty apuna

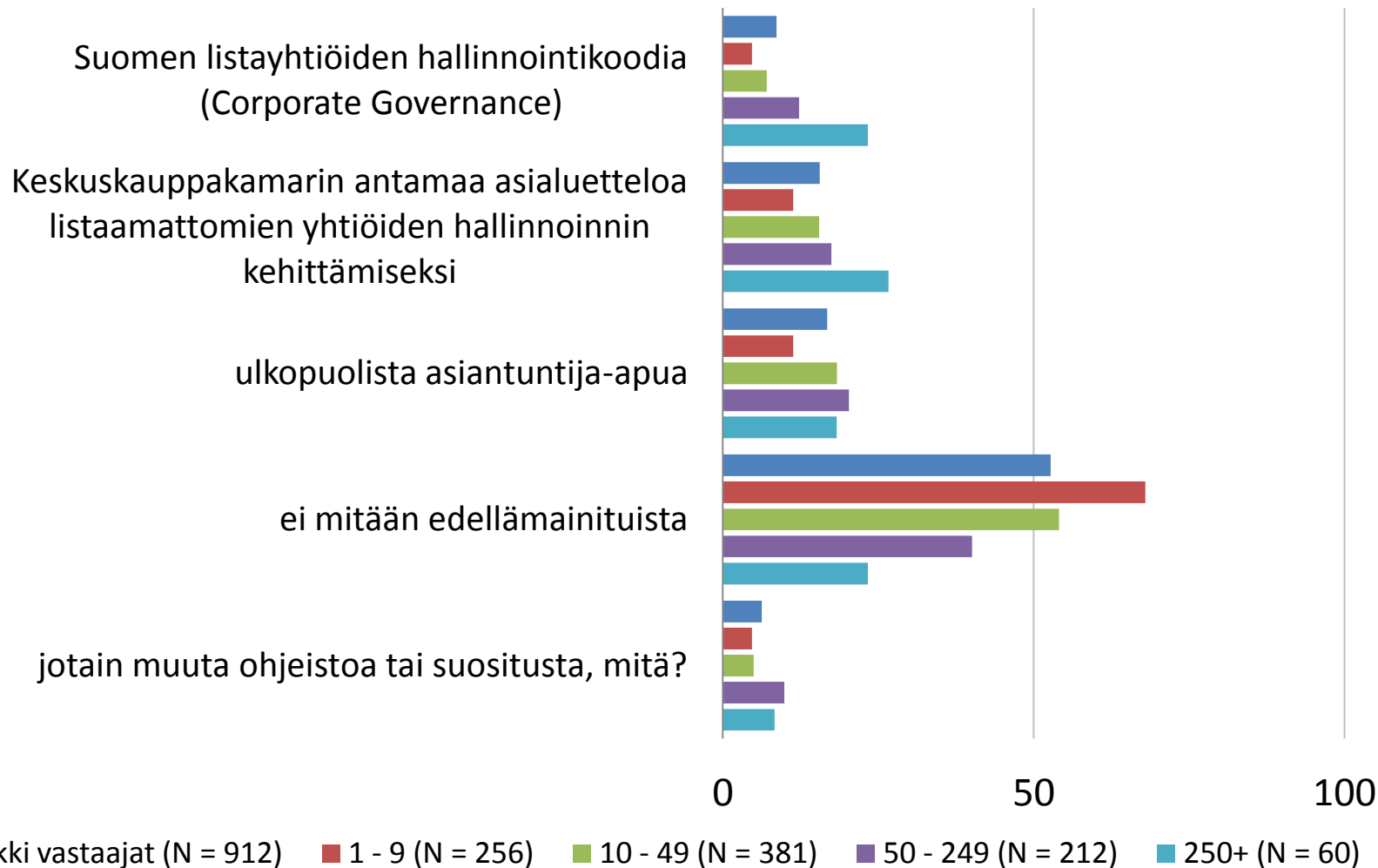

# Keskuskauppakamarin antaman asialuettelon hyödyllisyys listaamattomille yrityksille

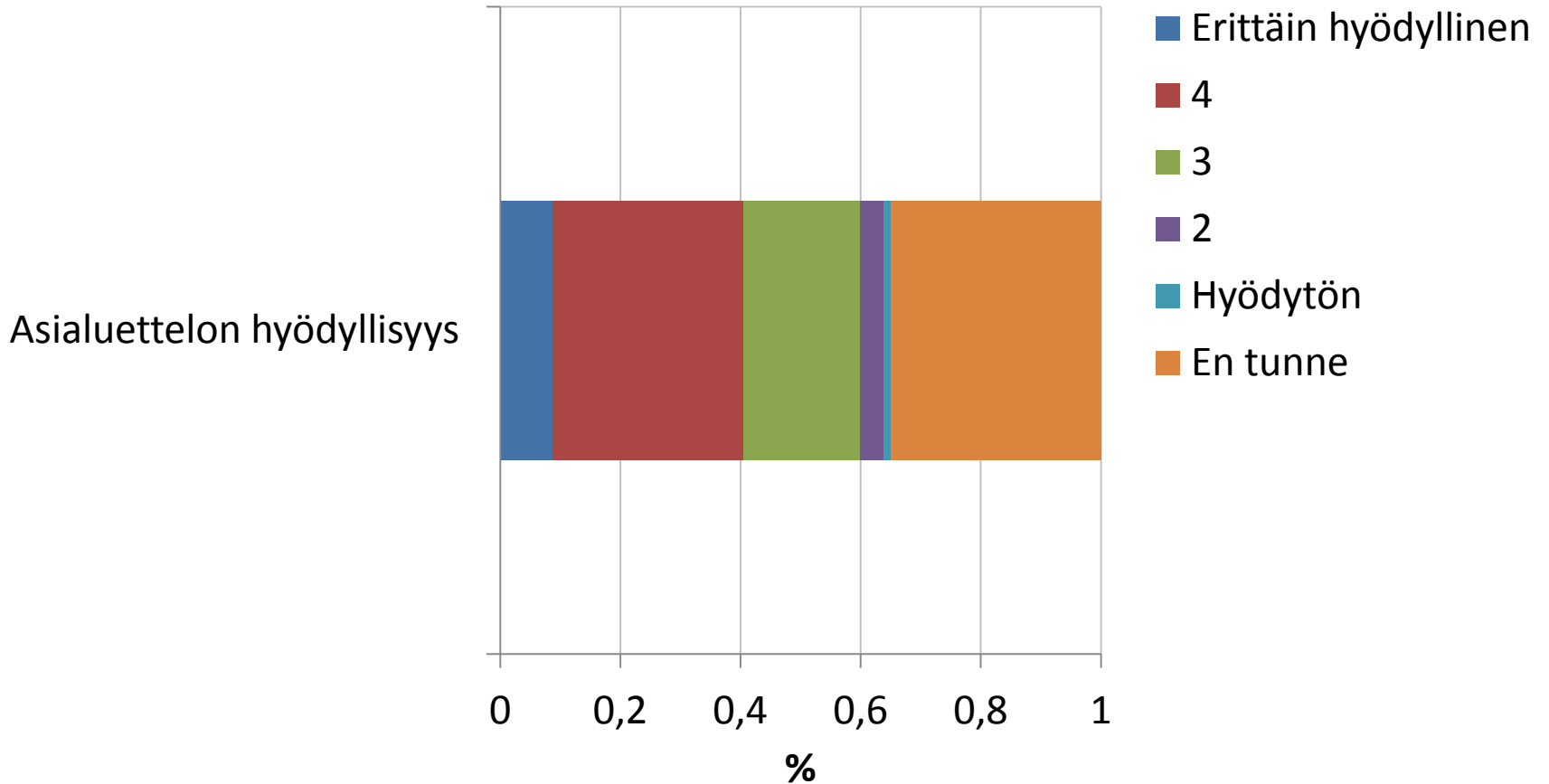

# Lisätiedon tarve hyvän hallinnoinnin toteuttamiseksi

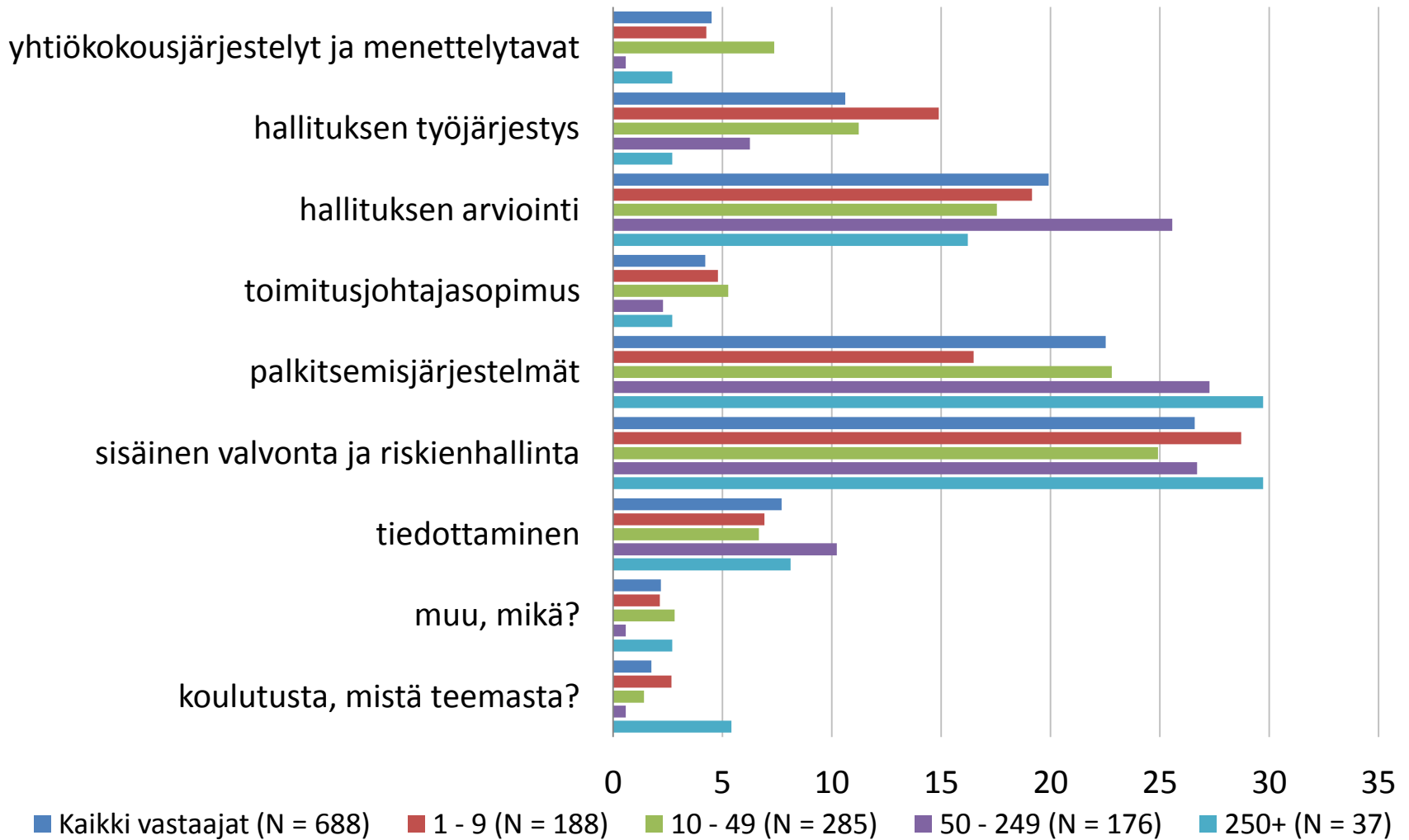

# Yrityksen ajankohtaiset ja merkittävät toimenpiteet

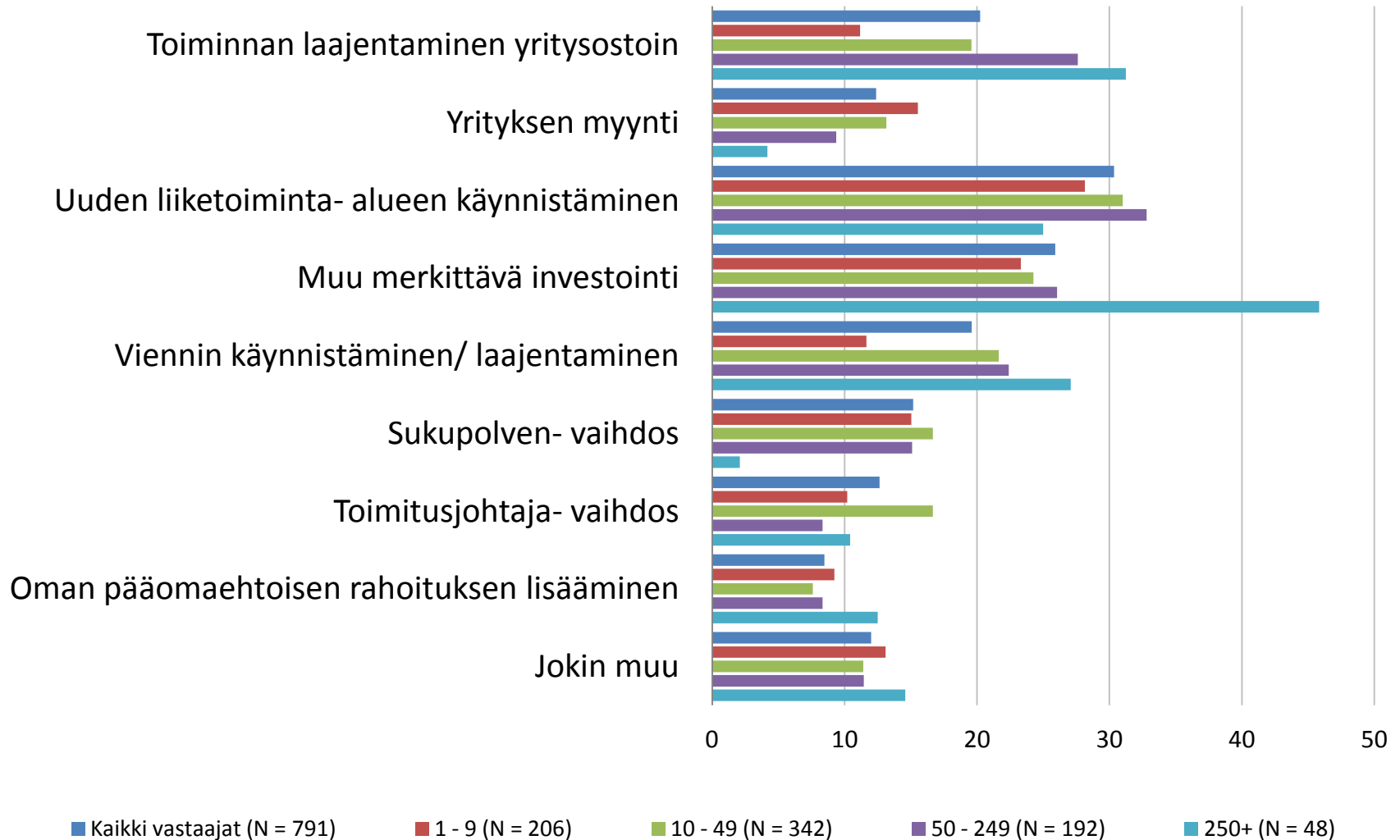

# Hyvän hallinnon merkityksen korostuminen talouden laskusuhdanteen aikana

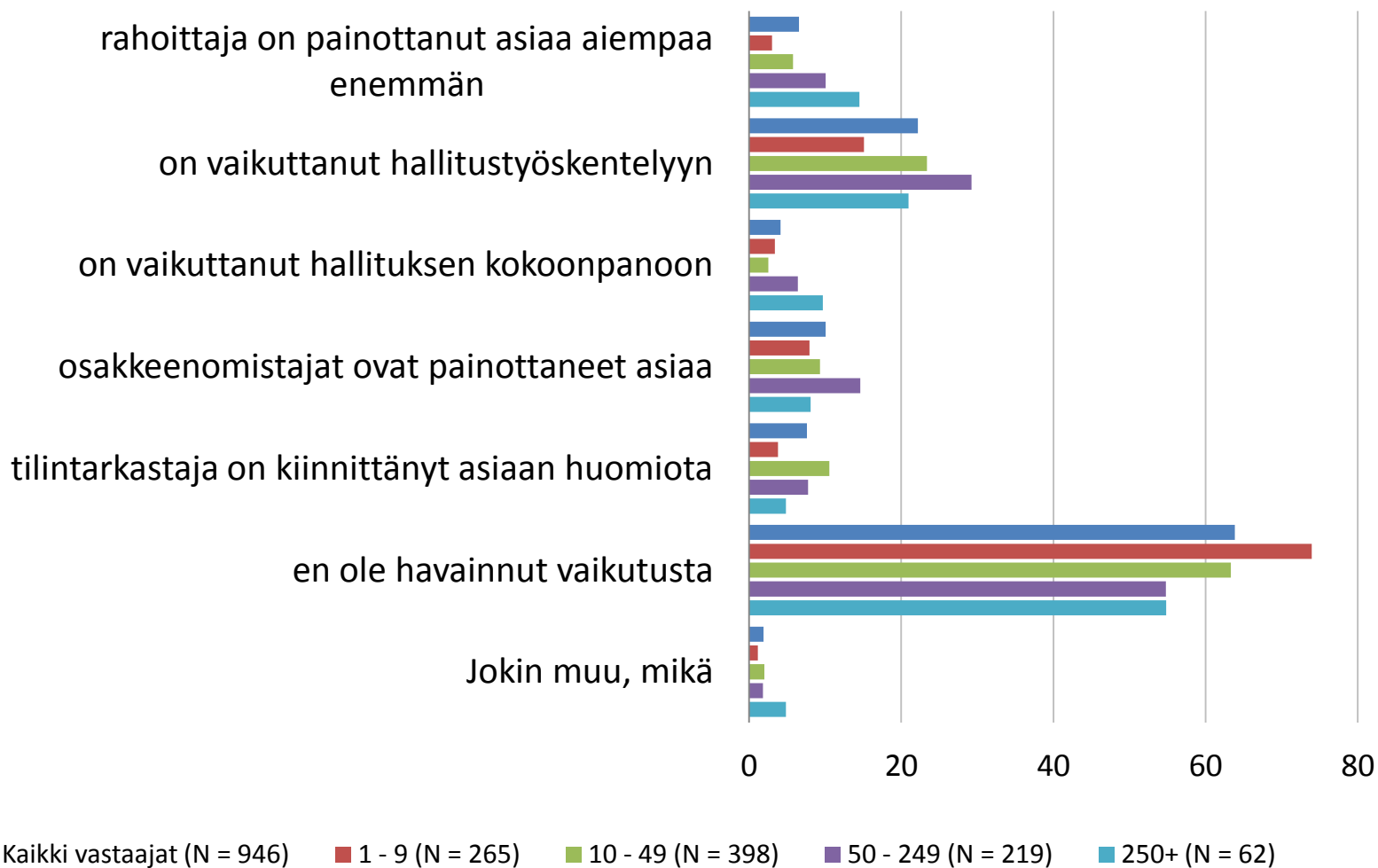

# Talouden laskusuhdanteen vaikutus hallitustyöskentelyyn

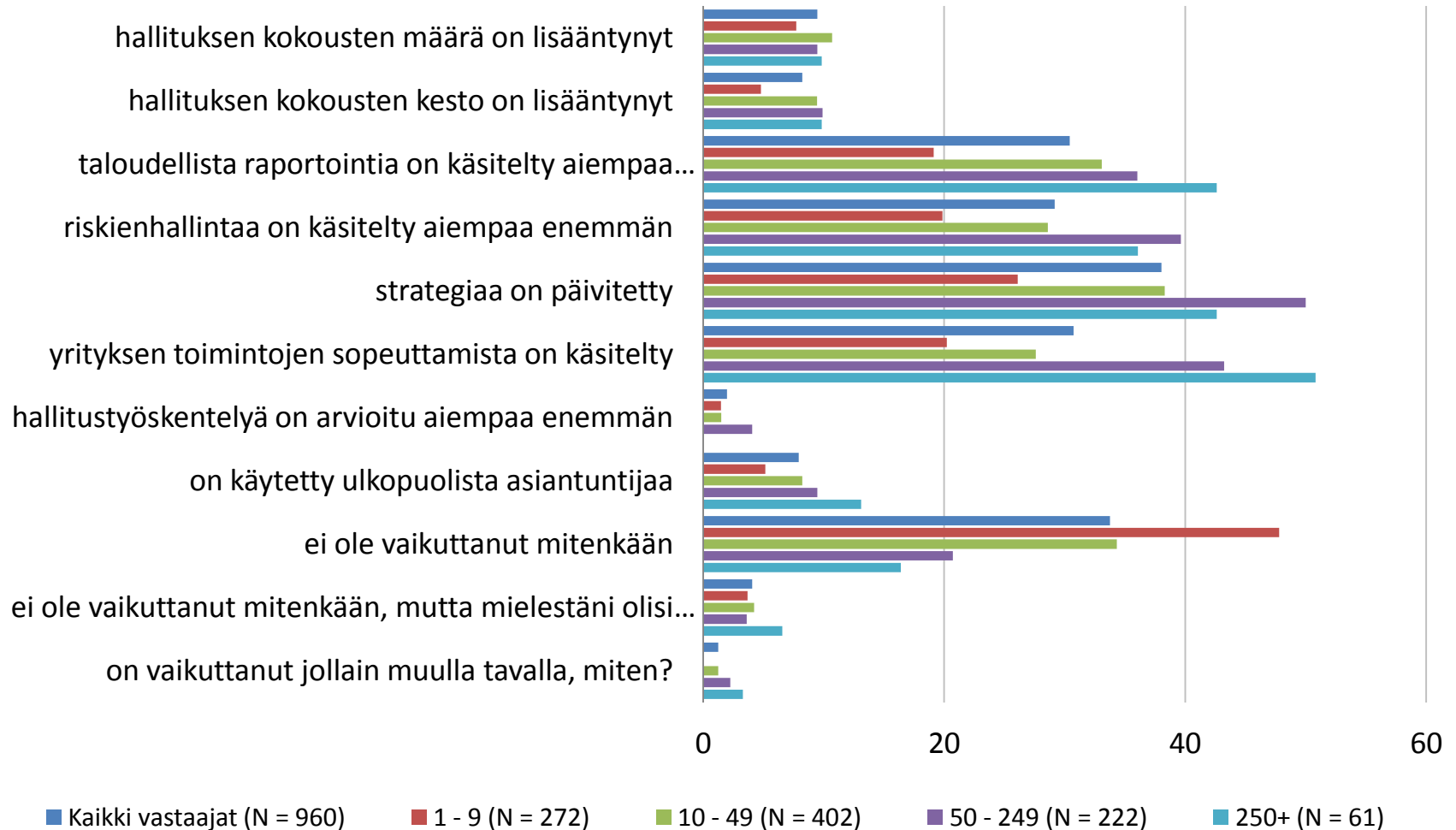



# Talouden laskusuhdanteen vaikutukset hallituskokoonpanoon

